۶۵۰

مقتل مرثیهٔ شهدای
کربلا معلا ذکر مصیبت

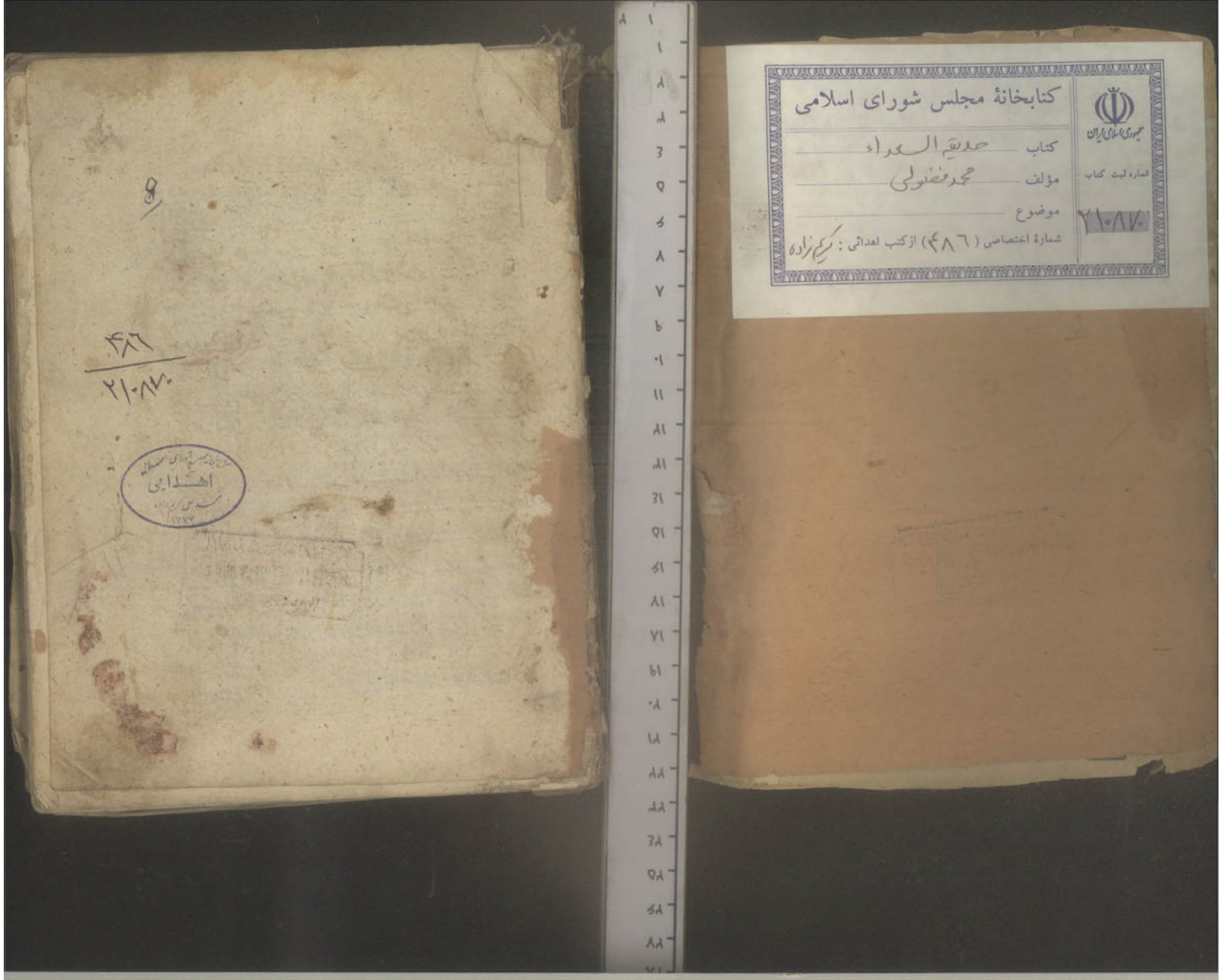

کتابخانهٔ مجلس شورای اسلامی
جمهوری اسلامی ایران
کتاب حدیقة الشهداء
مؤلف محمد مفضولی
موضوع
شمارهٔ ثبت کتاب ۲۱۰۸۷۰
شمارهٔ اختصاصی (۴۸۶) از کتب اهدائی : کریم زاده
۴۸۶
۲۱۰۸۷۰
اهدایی

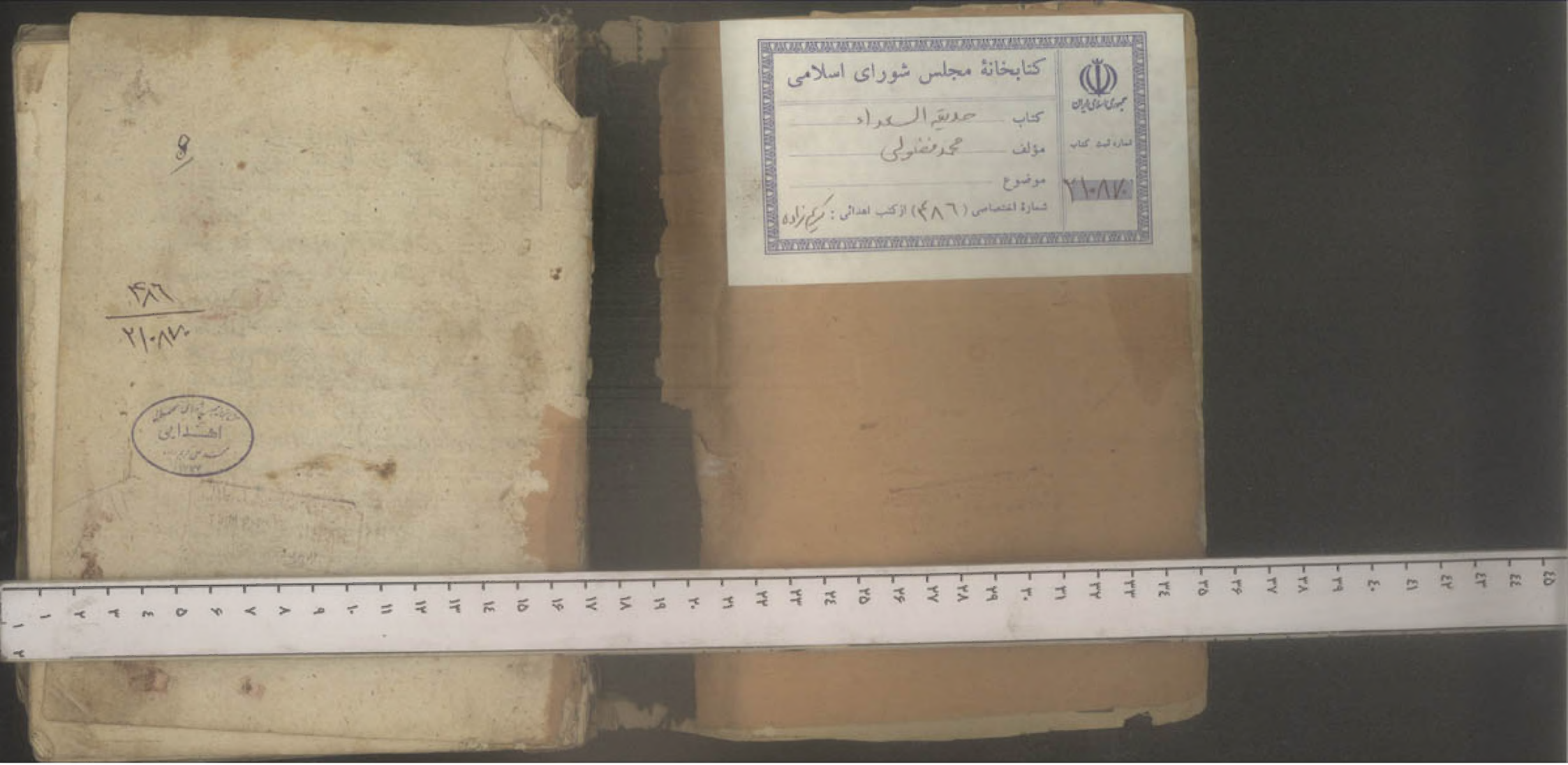
کتابخانهٔ مجلس شورای اسلامی
کتاب حدیقة السعداء
مؤلف محمد مفتولی
موضوع
شمارهٔ اختصاصی (۴۸۶) از کتب اهدائی: کریم زاده
شمارهٔ ثبت کتاب
۲۱۰۸۷۰
۴۸۶
۲۱۰۸۷۰
اهدایی

کتاب علاج بقه بسم الله الرحمن الرحیم التسعیل امن کلام مولانا نفس
الرئیس با حکمت دستیار اثر ترتیب داخل عقدهٔ من لسانی یفقهوا قولی نظم مادیب زه مشعله
سن شدا قبل ؛؛ احکام عبادتون لکی اجرا قبل ؛؛ نظاره صفحه کوزم بیت قبل ؛؛ اوصاف
جمیله ذیم کویا قبل ؛؛ حضرت ملک متعال مقتدر ومنعم متنوع متکبر عظیم سلطان
وعوارث به کتاب واجب التکریم وکلام لازم التعظیمدهٔ سزاوار محبت بلا کسر بن وبا بیر
ارادت متطلبترین بوخطاب مستطاب ایله سرفراز ایتمش که وکلمهم بکم یعنی ارشاد
بیله صلاحیتدار غایت قوی بلغ وعواسیدن قبلانلر دار طریق وفا دوبا شده لاف استقامت
اورمیوب سزف امتیاره طالب اولمغله اگرچه ارقام صحایف اعتقاد تکرار بیزه دائر صحیح
وکیفیت رسوم صلاح وفق وتکرار بیزه لازم ودر امامتیزه معلوم اولماق اچون سزی امتحان
ایدر اوزره بیشیمه بز نسنه ایله من اصوفت که اول عبادتدور یا مرغیب عبادت اچون
جمیع حضوصیات اخرتیون دیو ظهور ایتمه تسلیم الوکیل اچون سزدن مصایب دنیویون
واگجوع که اول عبادتدور بالانک رصولت قوار سخوت اچون قطع تراب وطی مدن
دیا انفاذ حکم شرعیه اچون ارکاب عبادتدن ونقص من الاموال که اول عبادتدور
بابیان اظهار انقیاد اچون افراح ضمن وذکا تدن دیاگر طغیان نفس اچون تاراج حاد
ثاتدن والا نقص که اول عبادتدور یا واسطه اگر لیتله تنقیص مخل ریف سیدن
دیا وسیله امر افضله بعقل حواس حسیا سیدن واکتمالات که اول عبادتدور یا خلت خواکه
کهلان که بخشه باغ دیو ستاندور دیا خوف اولادون که ثمره شجره نوع انسان دیو
ست امتحان بیان اولندوقدن صورا پیوردی که وبشر الصابرین یعنی
اشارت بر صابرلره الذین اذا اصابتهم مصیبة یعنی اولکیسی اذا اصابتهم مصیبة یعنی اولدقلرا
برمصیبته قالوا انا لله وانا الیه راجعون یعنی بیلدیلر وجود مز خالق

اکرور وعافیت الامر الکار جوعمز مقرر هرایله بوایه کریمه مهوا سندن دیو عبارت
شریفه ای سزدن مستفاد اولان اولدور که عامهٔ عباده عموم بلایش طلور وجمیع ارباب
صلاح وفاد وکتبلوکم حضرتی داخلدور اما جمله دن مواقع مصایبده وامن تخلقان
وقوب مضطرب اولمغله ومعاذرنواسیده فاعلوا تسکین وبروب اظهار مرغ قلبلر استعداد
تشریف شدت بولمشلر ومستحق توفیق نعرت اولمشلر نظم طالبین ورطهٔ مصایبده
برخف هرسزاز ایلیر ؛؛ هرجور اول محک که محشده ؛؛ کهز ایلیا اعشار ایلیر ؛؛ بوعبارت
لکت سما وبدن مشعولدور که من احب اوا حبت هلکت علیه البلاء یعنی هرسنده
متصل که محبت اولما قالیافت اولدی یا محبوب اولماق قابل اولدی لاجرم کندوسنی
هوف سهام بلاء ومنزل سزدل عنا قلدی وجمله سنده صداقت طلازر طلیشده
باران بلادن توشمامطور ومراغ محبت حلوت خلقشده انش محشدن روشن اولمور
کید السلاء للولا کاللصب للذهب شعر محبت اولزی صندور بلاء ایکیم بلا انش
صندور بلاء ؛؛ بومضمونه مطابق وبو مضمونه موافقدر که حضرت رسالت پناه صلی الله علیه وآله
وسلم بیورمش که ان الله اذا احب قوما ابتلاهم یعنی هرطایفه که محبت حضرت
معبوده اختصاص بولمش رسم مقرر تحرکه محنت وبلایه کرفتار اولمق اما مراتب ولا
فارسندرجات بلادور ومعالج بلا موافق طبقات ولایه لوکنه مشعر ابو معشر حضرت
که حضرت رسالتدن سؤال اولندیقده که ای الناس اشد البلاء یعنی کروه
اولادان بندن اشد بلا ایله معروف وکثرت عنا ایله موصوف اولدرکه الامثل
یعنی سزاوردر صورت محنت ملری وتشریف رسالت محبت ملری ایرا که محنتلری درجات
تخلیه به مصروف ومحنت منیر لیتلری سزدت مضلریه مصروف اولدوقدن
کدصن یعبد الصمد بیوردیکه ثم الامثل یعنی طریق مصایبده انبیاء شبه اولا ملار

هیچ سری از لکی مقاتل اولیاء دامکان مناسبت تولد حضرت رسول الثقلین مناسبت فرزندان
حیدر کرار خصوصاً امام حسین ابن علی مرتضی که حدیث خاندان رسالت و نمونه دودمان سنوت جز بی تکلف
اولیای متوفیه اولان معجزت حضرت رسول سنت کمال امانت و نهایت حفاظت در
حضرت امام شافعی کتاب مرآت الخاندان حسن مقرر بقلیله ان برآرزوی راداب ایتمش
که واقعه کربلا و اهل بیتدن اول الثقلین صاحب سعادت شرفت شهادت انجمله
که زمانشده هر سری بی مماثل اولدی و مصایع العقول دیده
مسطور و حرکه کتب الاخبار برکون اخبار سلف نقل اولدی کی دیدار ایدوم مصایب جمیع
دنیه واقف اولدوم و تواتب جمیع طوایفه اطلاع بولدوم واقعه کربلا دن اصعب حادثه
مطالعه قیلدم و اندن اعظم مصیبه مطلع اولمادم حقا که حضرت امام حسین مظلوم رضی
شهید اولدوقده بلدن کوک قان اغلادی یا آسمان هرکز اغلاکز قان اغلامز مسه
دیدیکه دیلیکیم "ان قتل الحسین امر عظیم" یعنی ارسیلر دیلر قتل حسین امر عظیمدور
زیرا که اول حضرت مقبول درگاه الهلیدن و دلبر کونین حضرت سید المرسلین و فرزند شاه
اولیا و نور دیده فاطمه زهرا و دلدار حسن مجتبی و گزیده الی عباد و رفیق اول واجب الوجوده
که کنکره روضه اولون قبضه قدرتنده حور و نقل صحیح الیه تحقیق الثقلین که حسین مظلومون
یعنی ملائکه السمآن ابا عبد الله المقتول و ملائکه ارض ابا عبد الله المذبوح و ملائکه
دریا حسین شهید دیو یوب اول شهید اولدوقت کونلدن ملائکه سماویدن برکوده روضه
مبارکه کیدوب اول قبه نه کمی غرا سنه مشغول اولور و هر سنه جمعه یتمیش بیک ملک
زیارتنه کلوب جمعه کمی غرا سنه مشغول اولوب صحیح اولدوقده هدیه "توابلیم
جوامع عبادت لرینه مرا صعبت فیلور لار نظم حکم حوکم جمیع خلق جهان

وحده منا لعبیده اولدیرا اقتدا قیلالار ابو نکته اولیاء الله اشارتدور که اینه دار حقایق انبیا
اولیای عالم صورتده احکام سنوت امرا ایلیوب مراسم شریعت احیا ایدرلر دکمال اولدیقده
کدحتی تلقی ربه دیورویکه فالا متثل لعن شجره دشیوه صلاحده اولیای یه شبیه اولالار
واولالار امتالعت قیلالار دیو معنون اتقیار ایام و صلحای فرقه اسلامدن عبارتدور که جمالی
اجمالیله سایر خلقدن امتیاز بولمشدر حسن افعالیله اشتمال افزایه خالق اولمشر شعر
نه خلص که درگاه معبوده اقربدر هوس ایشه بیانه اصعبدر عجب هر قدر قربت
کیم اولسه واقع اولورافت روزگاره حضرتده نه الواقع عالم فتنه مؤمن مؤلم و
منکر شفع اولماق محض مضلت و عین حکمتدور تاملک بعاده ادراک دونت بعوت
منکره موجب مزایدالم واقع اولمه واقعاسی علوم الم مؤمنه شفاعت فوج اولوب
مرورایی زیاده قیلمشدر شعر یا رسول الله کافرلر امتک یه ملول روز حشر اولیکیم نه لطفکدن
مظهر یدور مؤمن پاک اعتقاد اولیه مؤمن الم ادراکین اولمز مطلع اولیکیم نه تعذیب
ایله حور و رتبه ارباب فساد هرایکه میزان بلاد میزه مراتب دلالاتی معلوم اولدی
وثبوت اولدی که نوع انسان بارگاه معبوده اقرب فرقه انبیا و زمره اولیا حور زیرا
شرایط تعظیم ادای عبادت و مراسم امرای شریعت وارث دامت اولمله برابر حور
که جمیع بلایه و بلیاته شامل و هرکلدور جمیع لذاته حایل دیو دامن معتبر حور که
فضل ایدنا حضرت محمد المصطفی صلعم زیرا جمیع انبیانون امتی اولمق مودود علاوه
واصلاح جمیع طوایف مخلوقه دائم متوقعه اولمغا مرجو علاوه لاحرم جمیع انبیادن
رتبه سی افضل و بلیاتی اشد اکملدور و اول حضرت یومعنایه تطابق دیو معنون
موافق بیورمش کدوما ادوذی نبی مثل ما ذیت و دلیل صادق بو معنایه
اولدور که تواریخ سلفده مسطور و السنه خواص عوامده مشهور اولان انبیانک بلا لرینک

ملک انس وجن وحش وطیور عقل ونفس عناصر وافلاک عنوان نشاء ذکور وحوریه
لرجال معین شهید اراده لزوال عالم عادم صعود بوصیدن اولین الله ادلا
احد شفا عشدن حور عین اورد حشر اولیه بعض اولون نظر لطف اکوار عفور ولو
دمن اخبار صحیح اندر که من بکی علی الحسین اوتباکی وجبت له الجنه
یعنی هر کسه امام حسین اغلمه یا ترکسن اغلاده واصدور اولنه دخول جنت شیخ
عارالله غلامدن نقلدر که من تشبه بقوم فهو منهم مقتضا سنجا اگر تقلید الیه
داخل کریان اولوب بعض کسه کریان الله اول جلیه داخلدر دادلنه داخل اولمق ثواب
حاصلدر امام رضا کی اندن روایت اولنه که هر که کوزلا بر طلعت یاکدر که او مذا
محل شهادت بولکلیش دهش مرتبت تکلیش اگر جویبار دیزه عنا کدن ای سیراب
الستلم الکاتبا من دمعک الاحمرة مقتضا سنجه روضه رضوانده اول کمک یوزه سب
انار ثلثات بهشت یافت اولم داول نهالون ثمره سن انار لدلات یقیم موبد نادلوب
انطفاء نیران مهتر الی قتیله نظم خاک پای کربلا دور اول مبارک یقعه کم اندیه
تحصل مطالب الیک وسن آن اولور اشک تولک اه سکک وضایع اولمازدور حشر ایام
بخش چشم پرخون دل سوزان اولور اشک الوان قطره سن کلرک کلازدر بهشت اوه د
اهک تدرت تحمل اردمه رضوان اولور الحمد لله که فرقه اهل سلام درزمه اصحاب
الیه بر سعادت عظیمه اولمغه عادت مقرر اولوبدور که هر ماه محرم کلدیکده مراسم ماتم ایدرلر
اطراف دجوانبدن متوجه دلت کربلا اولورلار داول برتربت شریفه یقعه یقعه مجالس
وحی دل فروز تذکار وقایع کربلا ایله شهدا داغ دیده مصیبتلی تازه قیلورلار نظم
محرم کلدی یارب کلشن چشم اشک دلکش اه وماتم اول ایله سبزه وگل کلمز کلنک
کولونکلر حنیف سینه بو صانور چاک اما جمیع ملتزم مجالسده وکافه اولوس وقایع

احوال وکیفیت احوال شهدا فارسی دیارنه عبارتله بیان اولمغین اشراف عرب والکابر
عجم تمتع تولوب اعزه اتراک که هر نواعظم ترکیب عالم وصف اگر نوع سن ادمقدر وسط
زابلر اصحی لیف کفت کس صعوف مجالسلرن خارج قالوب استیفاء ادراک حقایق احوا
لسنلن محروم قالورلردی بو سببدن اقتضای عموم ماتم الحسین سن عالم
توقف ایتدی دولت توقف ایله کریبانم چاک اندی که ای سرور ده قان نعمت ده کربلا
دمعه ای مبتلا نولم اگر بر مزار مجدده فتح ادلسنک دهمت تولوب برمقتل ترکمن
ات قتلنک که معنی ارتک اوزان استماعدن ممتنع تولم لهذا دراک معلوم شنده عربنک
عجمدن مستغنی اولم لرنظم تکرار ذکر واقعه دلت کربلا مقبول خاص وعام صغار
وکبار حور تقریر اراده ایلمه لیب عزا احتشام تحریر اندیلمه شرف روزگار اولز
من که بو مقبول امتی قلادم وبو خدمتون محض فضیحت اولادوغین محقق بلادوم عدم
استطاعت دهلت یضاعتدن احتراز دانتساب الیقبوب الخامنه لوم قلادم
اگرچه عبارت ترکیده دیبان وقایع دشوار دراکز الفاظ الکلیک دعبارت فاحشه
اسیدکه همت اولیا انامنه مساعد اولم دانامنه معاونت قیله نظم ارزان فضل یزدان
حور دیزدک عجم اندوزدک عرب اصفح اهل عالم اقتدون صفای رعیت عیسی دم اتن ترکمن
رساندن التفات ایلیه کم الم دراقف کیفیت حال وعالم دقایق اقعالسن سیاوسن
که سنلن اوزکه معین ومعاهیم لوقدور دانراف جوانبده حاسد ومعاندلرم چوجلدور
عیم ملکی رمتلکان وتحکم احمدن توقع لودکه بنای مجدده تعمیر بنده دبو ملکون
موبد تسخیر بنده الفاظ ومعانیدن جمیع ومفاهیم مجملا متکلم سن واربابی جلد
واربابی عناد محروم اندوکی لکفا معین ومساعد اولکه سن انک علی کل شیء
قدیر وحالا السنه عربده مذکور اولان مقتل ابو مخنف ومجمع طاوس سیدلرن

که سید رضی الدین ابوالقاسم علی ابن موسی ابی جعفر ابن محمد الطاوس کمال تحقیق و توفیقه
اسناد معتمدین نقل ابواب الجنان مناسبه اتمام ایمش وافواه تحفه مشهور اولان کتاب
اوضح الشهداء اجور که اصفح للمکلفین مولانا حسین واعظ تتبع تواریخ ابواب و تحقیق
بذلها جهد رو ابتدلدی درجهٔ حسنه آیتش بن خاک ردن بلیت اولادر که اصل مالیعقله
اوضح الشهداء اقتدا قیلوب سایر کتبده اولان لطائف جوهریه لری ممکن اولدقجه
اولکی علاوه قیلام وحدیقة العلماء الیه موسوم ایدوب اون باب و برخاتمه دن عبارت
نالفینه امام دیرم باب اول ایدی احوالین بیان ایدر باب دوم حضرت پیغمبرون قدر
بیانون حیکدوکی ضمائره جهد ایتدوکی بیان ایدر باب سیم حضرت سید المرسلین دفا
تنین بیان ایدر باب چهارم فاطمهٔ زهرا دفاتین بیان ایدر باب پنجم حضرت شاه اولیا
علی المرتضی دفاتین بیان ایدر باب ششم حضرت امام حسن دفاتین بیان ایدر
باب هفتم حضرت امام حسینون ملعینلر مکیه کیندوکی بیان ایدر باب هشتم
حضرت مسلم ابن عقیلون کیفیت شهادتلرین بیان ایدر باب نهم حضرت امام حسینون
مکون کربلایه کیندوکی بیان ایدر باب دهم حضرت امام حسینون کیفیت شهادتلرین
بیان ایدر باب یازدهم حدوداتی اهل بیت کربلادن شامه کیندوکی بیان ایدر
نظم نادرب مصائبه صدای ناله بتم ۴۴ توفیقی ایدوب اتمنی لطفا صداق رهبر ایت ۴۴
سرمنزل مراده بتورسرلسند قبل ۴۴ قدوم قویه جملهٔ مرادم میسر ایت ۴۴ باب اول
اسلام عظام ورسل کرام صورت احوالارین بیان ایدر فضل واسلام ادم ۴۴
بیلمک کرکدر که محمد برادر خلقت و دار السلام قطر بلده مطلقه لرسنوا ۴۴
ادم صفیدور نظم ادم که فضای عالمه باسدی قدم ۴۴ ایدوده دیلدیم اولادی اولکی
همدم ۴۴ محضوصدور ادمه بلاب عالم ۴۴ عالمده بلا چکدکین اولمادی ادم ۴۴

هنوز ادم صفی تمکن عدمدن فضای وجوده قدم قویمش خلقت کیوب الهه کرامت برابر
سلام ایلدی ملائک رحمان طعن اوزاقلیق دادی معذلک بترطعن ایتدیلر کدر
اتجعل فیها من یفسد فیها رد ایلدولر که استدراج خلقتده حضرت ملک جلیل عزاسمه
حکم ایلدی که جمیع افراد ملائک هر قبرده بلدان ترتیبنه قائم والوب دطن بیمانده جمع قیلمه
دیر سحابلر مراسلات که فرق کونن اول توپراقلرک اردنجه باران تولوب ترتیبه مشغول
اولا بوحدیثه مامور اولان سحاب اولوز طعوزکون دریای اللدن وحشیه عدلنا
عم حکیدرس واول توپراقه باران صحت تولوکون قرقمش کون تمه موجد انام اولدیرچه
قطره نهر فرحان کتوردب اورنجه سحاب عامه تولوکون دیکر انام بن ظهوره
کتوردن بوسبیدن مقرر اولدی که طلبت بشریت اکثر اوقات ملت زیادین
عم اولا دحقیقت اثار لرده ورن نهایت قدرت وکمال درجهٔ ملت تولم نظم
اولمون عم برله توپراقنی مجرد قیلدیلر ۴۴ اولمزا دردمحنهٔ قتل مقرر قیلدیلر ۴۴ موقف
اولدقه بندیان ابلیسیه ترکیبن ۴۴ خلوه خجابنده نقش عم مصور قیلدیلر ۴۴ الغصه ادم
وحوه کلوب ایدی یا ادم اسکن انت وزوجک الجنة ارشدینجه ساکن جنت
اولدیلر وقدره مبنوه شجره منهیدن ندیم جمیع شیطانون تفرقنه رحمت اولدیغنه
ابلیس لعین حاله واقف اولوب دبلیاد حسد قلوب واسطه مارولی وسیله همشیره کبر
دوکردی اخره وسوسه دردب راه ضلالت کوستردی واولمون ابلیسه مخلوب اولدیغنه
سبب اولدیکه ادم مظهر افعال ستوده ومصدر خصال حمیده اولدیکدن خلافنه
امکان دیر میوب ابلیسون کورن محض بصحت دمقرر اولدی نظم ارخوش
اول صاف طبیعت کیم تیره باکنه ۴۴ بیتیه مطلق بولکیم عالمده نکر حیله دار ۴۴ دن
خوش اول صاحب سخاوت کیم دم اخرا رجوع ۴۴ دکشون مقصودین اوز لطفنه

در کل قواعد بر کسانی که عبودیت بدرگاه ارباب نظر و رحمت مرتبه قابلیت و هر چه بر کسانی که نیم تحفه
درگاه اند و خصوصاً ادلیا و طبقه دوم نه معجز بذر سواد چشم بترکم ابلوه جوزا دانه گوهر نرگس
دلمه قرار تبرا اول بریده رشته معراج درگاه قبول ابو بریده موت کیفیت فیض نظر!
اما دلیل را دم مرسوم که بازیب محمد دال محمد سعف افون نیم نومیس و قبول ابله بگون
بارگاه حضرت عزت ذن بذا اعلان که ای ادم سن محدث نه سلوه سن که دلیل شفاعته
ممنک تو ادلوز سان ادم ابدت بازیب محمدت ابسم نزلیتن فضوله ساق عرشده
سوزن نام سلطنتلم معتقدان کوزهم سیلدم که ادلان اشرف افضل خلقک بو حیدر
ادلکا توسل ایدرم نظمه اثر نور مصطفا کوزهم نک ۴۰ خاتم ختم ابلیا کوزهم نک ۴۰
نوزران مراجع عالمدر ۴۰ ارزمی شفیع ادمزدر ۴۰ دادموکن دافع بر غصین قتل
بابل ابدیت ادلدور اهل بصیرت کی قبول توبه دن صورا ادم حوانیه ملحق
ادلدی دیمشا اکبر حرف توبت حاصله ادلوب مرتبت برعلایه بر حیدر ابا نلدان ظهوره
کلدی دلیل رخانده بشر لغت ادم مقتضا سنجه هر نسطین حاریه سین خیر بطلک
علامته دیر مک عادتیکن اتفاقا همراه ادلان اقتضا نام حاریه نابل همراه دن
ادلان لیسوا نام حاریه دن اجمل واقع ادلدی دادم کم ابیل همراه دن ادلان
حاریه قابیله حکم قتلدن قابیل عادت مستوبنه قابیل ادلیوب قبول امتدی
کم اقلیمایت ابیله ابرزب کسنه لیسوا الم فتاحت قبیله دن سایر اولادادم کم
مطیع و منقاد دینی ادلم مکاره قتلدن کی ادم لونه اثر قلدی دینه مقتضا سنه
شریعت ادم ادلدی اکر بنم علامتم حاصل ادلمزسان مراقعدن قالمه ایجابه
رجوع ادلدین دلا توتون ابرعلم راعین ادلون وحکمه متابعت قیلون بریس ابلیل
مزاغیدن مراد عاصیان بریس بیچ کونه حاضر ادلمیه دیرلر مشیان ادلدی بوان

حضرت ادلوب سوزن فرا قونیه کیرمایدر دیدیکی اتفاق بلدور ادم اول خبر استن عندلیب
هوشی ادلوب عالم مراقبه کوردیکه حرتاصل دریاده ابردار سحاب سرنگون
دعا قلم توبه دیرکه یا صبی ادم اجابع انتم منعان ادلیشن
ام عجاف خرائم انت ام نقصان ادم جواب ویرلدکه علاکی کوردیکه حالت
حوا انک توبه سنه برابر قیلاکه جبرئیل خبر ایل ادلوب ادلدیر یا ادم توبه حالتده
ادم صورت ادلدیکی بیان ایتدکده جبرئیل دل حزون منتشر ادلوب مناجات
ادلدی که یارب توبه پذیر ادیمسن حضرتک کلدیکه ای جبرئیل وقت او
لدیکه کلدار ابسده تسلیم معتقد لونمن کذار تسلیم دادل تسلیه حضرتی مقصود ادلمیه
نظمه اه اتش نار رحمتی قوتن سلامت سبزه کل ۴۰ عاصیلر قسم عفو ایلیه
عفت سبزه کل ۴۰ العفو ادمتوتن توبه سن قبول ادلوب دعاسن اجابت ویرلدی
ایام محنت ختام ادلدی مستدل ادلدن مقتضا دن کلدی که سیب قبول
توبه ادم اولچه لسنه ادلدن برس حیا و درت لکا برده دعا اما حاصل دادل فاهمیده ادا
بلدیکه استغفار حضرتده که حضرت ادم ۳۰۰ حضرتن دنیایه نزول استدن اولچه
ابل مبارک تسبیحی قالدروب لوجاروباحمادن دیمین ایله نطق لوبا محمدت
اتا کلماسی بر برنده جریان بولمشدن که اعوم سحاب اسک حضارندن جوهار
فرحیان ادلوب ذات و وجه لکی وحوش و طیور ادلدیکی تمتع لوب دیرد یلدکه
ذات حق سبحانه و تعالی دنیا لذتی ساز کلدیکی ادم اول سوزنا مستمع ادلیه عمل
ادلدب زبون مناجات ادلوب که یارب دعوشی و طیور بنم اب جسیم مسخر
ادلدیکه لذت ذاتی سوزه لشریک حرتکدار قیلمه دیکلدیکه ای ادم اولچه کوردیکه
کوهر انسک اهل بنیادن اعلا و اعلی مرتبت زلال سرشک ادم پاکیزه دن اعلا

فصل

تامل انذرین ان اهل فرات که شهید کربلا اکون لوقه خلاق نه مقدار عمل ما حور و ر
و عبادت ما نور و ر ع الوابع مناسب کرد و لوز احوال شهید کربلا و تابع احوز
ابراهم و اسمعیله اکر ابراهم اقتش نمرود نوقم تعلق دنده ملائکه دن معاونت مئول
اتمدوز شاه کربلا دافع مصائب کربلا و تشکر حق بسیاه ملکلان مسالف السنجوب
استغاثه دامنان دوغدوز و اکر ابراهم واقعه حکمیله براد مظلومی دکخ ایتمکه اقتدا م
اعدای شاه کربلا دامن واقعه حسنقاسنجه معتقد اولدقلاری بین فداء اقلوب درقه کلک
اینلدن و اکر اسمعیل قدحان عرف اوحق ایتمکه بوانش اولدقلری شاه کربلا دافع
اول مرتبه احسن وجهله حاصل اولاب توفیق شهادت بولدقلری اقتدا اهل بیتدن
مستفاد اولدوغندن کربلا دامنده سرسنگ که شهدای دشت کربلا اکون لوکلدن نوکلور صلاف
سر اولده رکوهر بادار اولوب دمیران علاوه اکثر کتابلرده اولدقلر رفع اولوب و صحیفه
اعمالندن اکثر نواحقلاب اول جمله فضلور نقطه کربلا تشنه لبرین بادیه فضلور اشک
دوکن ناقتش روز فراق الم غم چکرلرنه شهدای عالی اولوب نوحه قیلدقلری یاقتلنن
الم نغله و بیران جهنم چکرلرنه شیخ بهائی عبدالله دیمشدر که بن کوز اکوب
ان کربلا نامت نوکردم دائم نالمه بیوب اوحسرت چکردم که درایامی اوشاه کربلا
واقعه کربلاده ملازمتده موفق اولمدوم و حدمت مقدسده شهادت بولمدوم
بو مالت ایله دنیادن کتمکم لوجوبم کیتدکده حضرت رسولدن اقتضاده کوردوم بیورد یکه
ای سول حضرت حق اعلالوک عظمت حضرتی اکون که هر قطره اشکم که بنم فرزندم
مصیبتده کوزدن لوکلور اول قدر ثوابه سیدوز که حساب و کتابدن دیوان ملک
عاجز قدر بولدقی احصار معبودن و ارکه حضرت امام حسین روز قیامت عرصه
عرصاته جمیع خون اکوزدن ایله کلوب بنا حاجت ایدرکه نادیب شفاعتی حسین

بکی علی مظلومی یعنی الرحمت شفاعت دریغا اولدقلری اکون که معتقده اشکبار
اولمشدر تغریده اهل تلینه تشنه قلوب و آب کلا تولمشدر نظم حضرتی اول کدیاد
قیلدیکم ملا شهدا لرین یاوران زمان نوکه لوا لوان شاه بوا زسرسنگ و ناکه اول اسیدیکم
عرض نام حسین شهید و ا ریاض دیده اولمشدر جویبار سرسنگ و ا فصل
فی اسبلان یعقوب علیه السلام زمره اربابلاء دن فرقه اصحاب عنانون پرسیعقوب
بن درب لیف صدیق و حضرت امام زین العابدین علیه السلام رضه بوده یوسعده
لیله کمر بر انتیش که رکون شیشه اوان رسالت دوچاه دلوان محنت مفکن شهد
ملامت اولوب و دریای التفاتکه برکنار سده کوهر معدن و حسن فحتا و کنار سده
سرو جویبار سخا حسین ابی علی آمر نقاقرا رجوبت کاه اول کوهر نظاره سندن دیده
لوز دیده دن کاه بوسرونت جاده سندن سینه یه سرور سرور دن لوحال خطاب
جبرئیل علیه السلام ملک علیلدن کلوب سلام بیوردب حسن حسینه اشارت قلوب
ایدرکه یا دعبول الله انجعلهما حضرت رسول بیوردکه بعضنا فلا تنادیانا
جبرئیل عجب لرین متعاد لمدوز یا متفاوتمت حضرت رسول ایدرکه یا فرقت بینهما
برکیه معارف کوهرلرین دریا ملک علام احضارلرین دوز جبرئیل ایدب یا رسول الله ایکی
شهزاده نون زمین نهر فضا ایله و هلاکت ایدوب دریغون تیغ بیدریغ ایله ماعرض جاکده
اولده یرحضرت رسول ایدب من یفعل فعلهما یا اخی جبرئیل ایدب یا رسول الله
امت بوحالدن حضرت رسول ایدرکه یا نه جنایتله مقتول اولمشلردر جنایتلرینه
جنایه استحقاق بولمشلردر جبرئیل ایدب جنایتلرین معراو جنایتلرین مبرا حضرت
رسول بوللابه کیدوب بین محضوص متقوز قلوب بوحاده عظمی اولدوغنه جبرئیل
اول حضرتک نسل طاهرلرینه چون یوسف تورده بین نازل ایدیکی سوکدوکلری

ديو دوركي آن ملت ١٤ خزانه حلاوت سير حمله او ديرود و دربان سبزه نوميز انبانا الحيوم
اللديا لف و لطف ديو انبار زمانه مزده غ شاش نهار بيابان بيتورد ر
نظمه محدث يا سبيل برد ان عرض الليك اهضار كل ١٤ س لار مرات ميز ياكون
ز لكفار كل ١٤ سان زبني خلوشيند در عقبه دربسته كيم ١٤ جلوز ايدن واص ياك ايلكيوشف
دار كل ١٤ نولا كه لو بوسيده نوليفه اضعف و بره سن كه لردم كل كس كلدار سير بدلت
كوكل اجله دسبزه ١٤ نظاره تس بركس شلاسين مزه و سقفه عطرف دماغ لطيفي
معطر قيلم يعقوب ايتدك ار عزيز لر يوسف ناز مرود ١٤ همد راعتدو ر زده د
خاسته تحمل ايتمز و طفل رياك ١٤ طعمدر سباع زيانه مقابل اولس متعاد مسه مدرك
يتمز اولار ايتديلر اى پدر بزكوار ليوسف پزيم مصن جاتمزده و مرزعه استمزده
اذو كرك حمله ساعه نه قال يا انه حمله ذئابه نه احتمال العقله انواع الى حيله
يعقوب ليوسفن فراقنه رقاد ردت اندام لطيفي طوتي حايه لرايله مرتبي يعقوب
اولادنه ظهراده اديوب عارش ستيكه دوازه كتي بدن ضايع شجيه الوداع الشده
سن كلمه نوقف آمدن اودان كلدن اولار سهدن يعقوب شجيه الوداعه بنده كده
يعقوب قاص متعاقب كلوب ليوسف اخبار سيز ياعزيزم ناكوب لوزين لوبرلنه لوردب
استيلر اولاد اجتهاد ليوسف محدثن من معذرو خونون كه اخبار ريلم دكل نظمه
لانت لنوق جلا دصدم افزون لاتوز ١٤ غدر صانن كوردو كه كوزكو كليم سيز معشون اولوب
لوبطه اتدن ار حكر كوزه ١٤ خاكه اكر حذرم اولاديدن سندن ايرلمزدم اما ١٤ بنده مهم
ضعيف حالم ارقه تزلد ١٤ بنده مهجه ايت كه لوكه معاودت قيلاسن يا لكني
لوبصيره الليل لا خرقت بس بوسفه اغاز نصفت غلدن كه اول فرقه الحزن
الليل طبلي معلوم دكل كه بابرينا اينه حوران نه صورت كوكلنده دوستان المرة

معن نفس ملك ١٤ احسن القصص نظمه معلمت حسن دحمت حسان شهيد
دمر كه اولدن عالم ازايه طبع پاك رسول ١٤ استه دل پاك رسول اكون معترف ١٤
بيان قصه يعقوب دلوسف اعذب نزول ١٤ دمنشاء انشلان حضرت يعقوب اولاد در
كه اول حضرته حضرت اول الكبير اولاد ذكور كرامت اولاد اولوب جمله سندن سبزيده كوكل
يوسف اكمل واجمل واتم اولدن بشه كه صحيح مرى دل نعزيل انلرن مزد و نور كه عالم
للبيك ما هذا البشر ان هذا الا ملك كريم نظمه حمال يله بدايه عوالم عوام
كل جمله نهار به هيئه عالم العشق دحيت ملازم احسن دملاحت اولغ عادت
معتقد الملحن دبيرت يعقوب يوسفك كمال دحالته سرخاسيده واله اولدن
كه دماغ اولادين فراموش قيلوب اولاد يعقوبي لحالته مشاهده حيران دعده دهشت
زنگ زده نهم مرد نلدي ياقوب دسيل حد نثار خود نلدن يعقوب يوسفون
دفع اهضه محبت دبدنكره قاعده مراعات احرت دايونش اولوتلر طلبه
نظمه هوانش بارن بنا لربقارا ١٤ حدانش خالمان لارلبقارا ١٤ همه حقوقات
مكرتعب اديوب انتظار فرصت چكرلردن اول رمانه دكه كه يوسف واقعه سيده
مهر وماه دستاره لرن كيندوسنه ساجد كوردى دبعقوبدن اذون تعبري صوردى
داذون مبنا باغدن صدا اوان رنادة اولوب بر موسم كه يوسف كل مصر كلدا
رنتكه سلطانا اولمشدن دوشنه سيلاب كفت مخضوب خوانين مصر كل اعضا
لاله بازن باره باره انجمندن اولاد اتفاقيله يا ماللرن بعقوبدن حذفه كوكلوب
اتديلر اى ايكان كوم سعادت دان معدن جوهر فتوت الكبار رنا جان بيرده
حقادين حبوب عالم افروز اولدن دمث طلعه نورمهر جهانتاب عليه اظلم ايلر
زين قيلدن حرير صدا سيلاب فانقلبوا الى اثارهم رجعة الله

سرلوح

سمان حکمت نه مژده بره نغمه بوبکر شکوفان بلبک موج هر سلامت عیان ایلیه ۱۱ اولوالالباب
میر کشف اسرار نهان ایلیه الشلا سلفی حورت فضیحت در یا انی لا تستحیی الله نعت
معبود دکل اولمه انا وقفت البلیه ۱۱ مستقیمن یا الله بعض اکر بلایه دوشون جهود
خان معاونت البته وکی اکثی لا خیانت اکثی ۱۱ من قولی حسبی الله ۱۱ و
یعنی انا لو کیل نعت برکله اکثره مشتمله موج در کرامت دکلا تنسانی فانی لا
انساک نعت بنی فراموش ایتمه کبی یاس اولوتمزم روا اسلاور کبی یوسفون بر دین نام
هیئت رس اولوب اولی متوقع عمم اولوب حسن رعایتده اهل صالحی فرقوده اولدیکی واقعه بعده
کوزه مکتب یولنه بیر چه کرک عجوزه کرخار اللیل اعظم اسیله سیار اولوب یوسف تجسس
ایتکده کوره دیلر که عجوزه متوقع اولوب فریاد فغان ایلیه شروع ایدوب حزن ده کوزه دیکر
یولنه یعقوب ایله دوچار اولدیکده جوار امامیه و اولوب تضرع عقلیار که ان خیر یزیر یدک
لوجن کوزم یوسفون جوانب تعرض فسخ ایتیه دار کرفوته کلنه فیه فکلا ملاء عجوزه اولمغه
احضرت بیر که خارقیه طاقم یوجاور نظمنه نبت دوچ سکوکاه اوزه محمد اولدوقدن ۱۱ اس سنیه
فریاد اه افق بلدوقدن ۱۱ الفقه افتقار حکم قضا فسخ عجزه رضا دیر حبیب یوسف الله
برز کوار و محبتی وفا دار بله دوچ ایدیلر اخوان حیا کلار الیله ردا نه اولدوقدن عدوه
یعقوب ایله ایلدیکی سن بیم ذکر اولا دیکیسن یوسف سکا قاپوردوم سکدن السیرم
غالب اولسودن که دکدیکی الله تعالی احضرته تا پشوردوم فوجم اقیه کبی اولدیکی اولدیکی
دلالیه استعداد و استحقاق بولدیکی نظمنه هیچ معصوده دست رس بولمیه جکی معهود
اعتماد قلان ۱۱ واصل منزل مراد اولمغه ۱۱ اولوذوب ۱۱ عبر بلاد قیلان ۱۱ دیر مشربنه
شیر شکر آوه یله تسلیم اولدیکی که یوسفی طبع نازکیده تاب عرارده طاقت
کوستره دیکی اولدوقدن یوسفیه دن حرارتیه قبلی دیره کبی دوچار اولمغه

یعقوب یوسفی طاقم اولوز که سبب بکلمه یی مرتبه کتمه الفقه اولدیکی دوچار اولدیکی یعقوب اولدیکی
نکران قالوب بیر لحظه اجا کلمه یوز کوسترمه دیکی هر لحظه بیکه قطره دوشکه لاله کون تو کردن
نظمنه کتدی اول کیرو که نام دل دلوانه اولدی ۱۱ مرغ جان اوزره شعله دوانه اولدی ۱۱
قالوب عجوزه کوکل مضطرب کردان ۱۱ اولدیکی هدم هم خانه اولدی ۱۱
یعقوبون حرقه عشق اولدیکی یوسف فراقیله اشکی کرم دامنه اولدی ۱۱ و توب کاه کوه
کسدیکه کوتوردب بیر لیوس نظمنه کمکو کسنده اللدن متقابل ۱۱ کمکی باشنده مقام اظهار ۱۱
کمکیلدیکی کرد دامنی پاک ۱۱ یوسفیدن رفع اعتراض چارچاق کوردی ۱۱ کمکی تکرار اللدی کفار
شرمسار ۱۱ دیر دردی نازنین طبیعت تکلیف ۱۱ کوره دیکه ایلیه جفا جو ۱۱ کال مکر یله تعقیبه
قارشو ۱۱ اخلاب اظهار اثار تلطف ۱۱ ظهور کردن ممکن بولمغه ۱۱ حون اعتماد بعد
مصاف یعقوب ایله اولادی ارا سنده حایل اولدیکی درشته مدشعاع منور یعقوب تیغ سیکل
اشکله انقطاع بولدیکی اول سبو فالیه توندی ۱۱ اولان کبنه لری فعله کتوردیلر دیده کریده حوا
سامت ملاقا سیرا آدن کوتوردیلر دیکمه که افسر فرق رفعت کوهر تاج سعادت
اولدیکی عالمه عالم کبی شاشلار ندن کوتوردیلر خاکسار ذلته نور اقبال یله کرکه ارصاف وجه
حال کوتوب اول محمود اولدیکی عنک مهر دماهه استفاضه قبل کبی لکا اعانت قیلیلار دوا
نفعه کوردیکی کبی ستاره نور دن توقع امت که هبوطا فرایله اقیالولکی مساعد اولدیکی
الفقه بولمغه ادیع تغلبدن حضیض تحقیقه وتوب هر کیم یوسفه اللدن بعض الشدید
دهر حاضنه کیه مایل اولدیکی اولوز ظلم اللیل باشدن تحاشیدن تالوب دنیالان
اقالدان الوب سنبل کیسو لرین پرتاب ۱۱ اللدیلر دخاره حارج اقدریه یاپرمه
پیرانیلر نظمنه کف پایان عراحت قیلدیلر برچوق ۱۱ اسمی برکت جوانب اللدیکی تحلیلون ۱۱
حیار اولوده اولدیکی ماه رویان ۱۱ پیرانیلر حضیض موسکون ۱۱ کیه کیتم اللیل دوده بیل اظلام ۱۱

بر تیر افتیده او تورد لوفه اندرخ محابا بر کچه طبا کچه ایله رهسار لطیفی خرد
ایدوب استیز ارسنده عاصی مخالفه لودن سنون مصقولدن عادتی اولدو
ملاذت معلوم اولدی لویف میم عواب نومسوب ایله دوبله براوم حکمدار که ملکت
ملکوته حضلته چوندی نی الحال آیرده و قرعد بسط اولوب بر طوقاق قوندی
که اهل غافله متوهم اولوب دیدیلر بو علامت قیامتدر اولیجه موکل اولدی
علام ایدیلکه ارعزیز بو علامدن منی بر کچه طبا کچه دیردی بو علام منتظر عقیلدر ایله
ملکدن بو علامت ظاهر اولدی مالک استیلاز علام سیب طبا کچه سنون دیدی
ناقه دن قونوب خراز اتمکله تداکیله ایدب مالک استیلاز رنجیر بله خراز اتمکله
اولمازدن بولمغه حاضر اولدوب دیدی بنم ناقه دن قونیلدی لویف استیلاز دیدی
مضطربم قوری کوردوب بر یادیشه لوحم استیدوم نوکلم من بیکیناه استیلاز بن هم براوم
عقلدم که عقلم جهاتی عاریکیله استیلاز تعظیم دودولدن خبره خورشیده کرمکله تابع
تا قیامت ایل و بنیاده کوردمز انقلاب ایدی اهل قافله یوسفه تنظر التفات اعتیاد
سول ایله ماکوب التماس ایدیلر که اول حالتی بو کلدوب ایله روزکاردن
کونورمغه الحال بولمغه جانب اسمانه ماکوب لب کوه مرافقتی دعایه معترف
حلوی دوس علت جهادن کدورت کیدوب صفایه مسدل اولدی مالک بو سنون
بلا رنجیرسز کونورمدب فاطر لطاسلاریله جلیسی ایدوب مکرم و قدرتم قیلدی ارعزیز
لویف عزار ماردین کوردوب نقاش اسلوکده بیله جهاتر اولدی متحولدر
که معذرات جمیعه رسالت و عذرات سرایرده سنوت و ایتمام اصلاح دلت
کرسلاده بدسنوز باشمشه و باشلاری عزیز کوردوب نوعم قیلدوقده نه مقدار
عوشر اولور دوا ایدیلر که عزیز مصر مالکندن بولمغه الوب رنجیر سنون حدتیان

اولکی معتبر قیلدوقده القصه رنجیر اولون دام حبسه کرمشلر اولدوقده حون عشق
رنجیر الوقده محاز اولدی تاب ملامت کتوره میوب کیدوکنه راحت و مقوقیه
محفت رد اکوردوب دوامی مالکه چاکر تهمت لوقوب بندو زندان ایله اولکی
ازار سنوردوب تعظیم عالم عشق اکبره اولدوز علامت معهوده نجم عالق اهل دوده
اولوب تعشوف اولدی چاه دوا ولدقده بو عالق عاطفه معشوقه اثار استیلاز دوده
اولان معشوقه جورا تیتره مکر ماهیره اولدقده ترکون رنجیر حکم ایدوب که بولغه رنجیر بله
خاقیه صدوردوب معشوقی محلله نزده کردوب مذاکره لرکه وتا لوفت حرم سرکشته
خیانت قیلانون خراسی لویدوب بو خبرش تابع اولدوقده معشوقی دردو لوازم دوطاره
اهلسون صحایف تصویر اولدی زیرا کم مثل هذه محال لویف اهل معشوقه عا
یت جریان صورت دیوار قیلدی بو طرقیله سیر اولدرکن رنجیر کوت معشوقی
ایله بولسون کذرکا بعنه کلوب قدرون که جانبی کوراب کلمانی استماع
ایده بو حالتده لویف مناجات ایدیب که ای بیکناهم سن وقایع احوا
لمه واقف سن دم ایت نظمه بزار کوار خدایا اسیر جرایم شکسته حال دل
رنده و پریشم مقصم کونه غم مبتلای عام آلم اسیر دردکرفتم رهنما ندارم
بو حالده بیر قتیل حضرت ملک جلیلدن کلوب ایدیلر ای لویف بندو زندانون
غم حکم که سنون ایزه حبس معاوده معافیه حکمه لعل اندر اولوب نوافیز
سلطانی اولمز و قطره اب بنکنان صلدوده محبوس اولمان درث مهوار
اولمازدن محبوبلر خصالنه دست رس بولمز ای لویف رنجیر کذارکا همده کوردب
مرتبه استماع کلمانو بلدور حکمدور که حرج قتلیه حبس و کرفت اولدن کریان اولد
لمیه حبس تاکه رنجیر اغموندن خوشنود اولیه دستون ملالوندن مسرور بولمیه

الودة الطيبون ۱۴ دنیا به پاک کلمه طیبه پاک کنید بیزید را رد کنید که حضرت امام حسین
مظلوم اهوان اتی استبدن ظهرا شهادت قالوب صفات ابتدا تمکن عادت نظمه زار دشتها
قالمسم ۱۴ بردند ۱۴ رهان صوا ۱۴ سکینه و بی بعدم خویش بینیا ۱۴ رهن حدا ۱۴ اهل بیت رسالت
شاهزاده توان سکینه کبری کنوند فضا نه قلوب سرطرفان نبات مطهرات تریا
پاک ادوب و بیرحمرده اهوات صالحات خون عکبر لرله دیده ارین غمناک ادوب
و سرطرفان امام زینل العابدین علیه السلام صدای افغان مستوفه اکمتان ادوب خفقا
مصنف سرعاشه تعیشون که فلک بی مرحمتک اول حالنه رحم کلوب نشرت
محمد دور فاتمات اول مظلوم عنوان حالنه متحیر انعقدن نظمه سلکره مرثیه خوانان اهوا
لینه احوال حسین ۱۴ کیم بولیب ادلوب نسبه و ریخته محمن ۱۴ خاکستون ریخته
و ۱۴ علیلاون ریخته صفت ۱۴ بتر سیلاد عدد حسمن اوزن اوزن ۱۴ فصل
۱۴ استبلان مدینه کلمه الله سیفر تحمل کرکشه لرینون و تیغ لوکمل کشه ایدون
سرداخ حضرت دوسی کلمه الله دور که قلت اعوان انصاریله جفا را ل فر
عورته متحمل اولوب و سعمان قوم ارادتیم مرقلوب لشکر ادوب ۱۴ الواقع اد
اون سلت احوالنا و کثرت اعلاء نه شهود حضرت شاه کربلا به که استبلان اعدا
دن مرتضا اولوب ترکه اوده رسول الله ادوب دار دنیا ایدیلی قحردم قلوب
دلشت کربلاده حیلان ۱۴ اصحابیه دسته بسته نوابیه اولوده قدره تحمل سکه قلوب
مشرلرنال ۱۴ دلمادس ۱۴ بعضده سلاف اعلا التعشر بولمادن نظمه محمد سرشن دکمل
ماسند الدوه حسین ۱۴ مرتبتین ایتس اولارون میتوان الوده بلا ۱۴ مشمع برزم
اوزره ده اولوب ایدیا قسم ۱۴ نار عالمسوز ۱۴ دیرلر فلان دیوبلا ۱۴ فصل
۱۴ استبلان طیب روح الله طریقین محبت سرحضرت علیرینون و سرایرده عصمت

خرید بیکاه

خرید بیکاه سرداخ حضرت محمد دور که کوزن دار السلام دنیادن کوچ سرشته
شوق لقا حوشش ایکن دنرک تعلقات فانیا ادوب طرفین کمره اختیار ایتمش
ایکن جماعت یهودا ۱۴ نهضته سرداد سلطنه اقدام استدیلر و متعاقبدن انحراف
ادوب طریق فنا تعقبان حوالدیلر بنه که حضرت شاه کربلا تفرقه حکم خلافتدن
که استحقاق قتلیه ادوکلرا تسدیدن تی و زقلوب قیادت روضه رسول الله احتیاج
ایتمش کمی دلتورن ۱۴ مرسلطنتدن که ارتکاب ادوکلرا و نادان ادوب اعراض ادوب
کوشه فراغت دوتمش کمی علم امت مرحومه یهودان تقیضه روزن تکلیفن ادوب
بلادیه سالوب و سرسرشته اختیاری روزمارون علم ابالیتدن الوب عرفه و زمان فنا
متلاشی نظمه قصد قتل عیسی مرحوم فلان ساعت یهود ۱۴ ایتدن محفظت ۱۴
محمد تبسم جان ۱۴ کور شهید کربلا حالنه که ترکت حاه ادوب ۱۴ هم حوالف
ال اولا ۱۴ دیله لولون ۱۴ فصل ۱۴ استبلان ادوب متن علیه السلام
سترلا حیارلرینون و نادنه فنا فکرلرینکدن سرداخ ادوب بلاکشادور
که نوبدان الله یحب کل قلب حزین دل ناکین قهرن حوابر اشتیاق مرزی
وملال انیس وعصده ان عند المنکسرة قلوبهم همیشه دل شکسته
مکان ۱۴ تمش ایدر استبلان کسر مرکبریا دون عنایتین عنان صادور وحاکم دیوان متعالدن
التفات محض بلادور نظمه بردار ۱۴ مصدر حمان جلال ۱۴ سریلور قهر ولطف اهل
کمال ۱۴ کرده احوال مختلف حوجدور ۱۴ سردر اصل حقایق احوالنا ۱۴ رد اسدور ۱۴ کوچ ادوب
صبور زمان تحمشدن مقدم فرق اهل مزادوم بوال لقت ومقصم رماض حقیقت
ادوب ۱۴ اون اهل قرن زدن اولوب هر سرسر استقلالله بدسلیان ۱۴ ماسیدن دوشرت
لورنصیده مملوکن اولوب بعض قطعا الزینه سارمان و نصف ارمه لرینه شبان

جمیع اصحاب اول حرفون مخالفت و معاونه بکند جمعت اولان و جمیع بنی هاشم الوطالب دن
عزه اتفاق اصحاب برشعبه الوب عزم قریشون قطع اختلاط اقارب مناکح و معاملاتی
لازمدن کونوردیلر نظم جمیع صنادق کیب طلوع قلوب ٭ نور شرع محمد عربیا اگر تو بغض
اهلدن عالم کیر ٭ امر بیر میدان اوروش بر خصم الفقه اوچ بیل بو منوال اصحاب رزم کاه الوب
الوطالب دیلر اتی کوردکده هذیکه وفات ایتدی اندن صورا جمعیت
اسلام بر مقدار خلل بولمغین اعوان و انصار مشرف اولمغین کفار طغیان طریقیه اول
حضرتی اظهار آزار ایتدیلر و طریق مخاصمت جدیدلر محملا اول بیل مقدارنی تکمله ده
خلاصه کلدوکدن صورا بحرته فرمان یتوب تکه دن مدینه انتقال ایتدی اندن دخی عبیده
اقدام هذه مخاصمه اولوب محاربه و مقاتله لزوم اتباع اولدی و غزای بدر اول واقعه
ظهوره کلوب عمزاده رسول عبیده ابن حارث بن عبد المطلب شرف بشهادت
بولدی رحمة الله علیه و کیفیت شهادتی اول دیارده که چون مصاف اولوب سپاه اسلام
و لشکر کفار رستخاسنه کلدیلر سپاه کفار طغیان بولوز آلیا مبارز و لشکر اسلامدن اوچ
بولوز آلا مجاهد اولوب و دخی لشکر اسلامدن نخستین محاربه التی یرزه و لشکر بشیوزون
عزیز اولوب اندن صکره مرتبه اولوب اول صف کفاردن اوچ
کمسنه میدانه جهدلر عتبه ابن ربیعه و شیبه ابن ربیعه و ولیدابن
عتبه و لشکر اسلامدن اوچ مبارز انصاردن اولدیلر مقابل اولدی کفار مبارز
لرین اسلام مجاهدلرینه دیدیلر که سیزدن خالقه دیلوز دیلدیلر که انصاردن اولر بزه
مکافی دیلر که ای محمد بزم انصار دیلی عداوتمز بوجهتدن بزه اقرانمزدن مبارز کوندر رسول
الله عبیده ابن حارثی و حمزه ابن عبد المطلب و حضرت امیر المؤمنین علی ابی
ابی طالب اولاردن میدانه ارسال ایتدی مقابل اولدوقده عبیده ابی حارث

عتبه مقابل اولوب حمزه شیبه برابر اولوب دعوا ایتدیلر و لیکن اتصالی و لیکن مقارن اولوب
اشتغال ایدوب حمزه بر ضرب و یوب تیغ ابدار یله شیبه هلاک ایلدی حضرت علی
طفنه رجع ایتدی که ذوالفقار یله ولیدی قتل قلوب دخی بنه غالب اولدیلر اما عبیده
ابن حارث و عتبه ابن ربیعه بر بیرین مجروح ایلدیلر عاقبت عتبه عبیده یه سرتاسر
منکر اولوب الحق سلاملر و حمزه ایله حضرت علی دخی عتبه یه قتل ایلدیلر عبیده
نزدیک حضرت رسول حضرتلرینه کتوردیلر عبیده بیهوش شکین ایدرکن کلوب کوزلری اجلدوقده
خواجه عالمیان حضرتلری کوردیلر استریا رسول الله انا شهید حضرت رسول
ایتدیلر تعم سن شهدا سن عبیده اول حالته مبارکلرین ایلدوب دیارلرینه مراجعت
ایلدیلر کرک منزل روحا ماینده دراثنا راه اشتغال ایلدیلر و منزل مقصوده ینیدن
فضل شهادت حمزه اما حمزه نون کیفیت شهادتی بو وجهیله در
کیم مصاف اولدوقده صورا کفار لشکر جمع ایدوب اوچ یوز مسلح و حربت کار
مدینه لوزم سفیدلر یدی و اوغدی و عیکیلر معروف ترلرینه سیاه کوه حضرت رسول حاضر
اولدیلر لوزم حاضر انصار یله انلره مقابل حمزه رضی الله عنه صف حاضر اولدیلر که کوه
اوغدی فقاده دکوه عین حاضر اولدیلر و مدینه مقابله اولوب دکوه عینیک
برطاغی اولوب کمین کاه اولمغه قابل اولدیلر حضرت رسول صلی الله علیه و آله
حمزه یی کماندار یله اون حفظه مامور ایتدی و مقرر قیلدیکه لشکر اسلام
اکر غالب اولر معلوم اولا اولدیلر اول لشکر اون اکراف ایتمیه لر و اول
دن صکره مدینه کتمیه لر انکی حاضر اولدیلر انلرک اشتغال حلال اولدوقده و یارار
محاربه کروم اولدوقده حماعت قریشون طلحه ابن ابی طلحه مبارزه کروب علی ابن
ابی طالب اولدوقده هلاک اولدی و اون قریشلی دخی بنه مبارزه مرتبه اولوب

عزه السنده تجمع شرقیا متلالی العقده اوتاد ظفر لشکر اسلام مصنوع اولوب لشکر کفار اکلیل
واضمحلال بولمغین مشهود نظم کن رایوب متفرق اولدوقده لشکر اسلام عظام دوعا قلدی
وقت خفیف سیوب مبنی عمارتی توهم تمامیدوقده درحمه کوه مستفطر اول حالا
کوتوب اجتماز ترتیب فرمان معروف اولوب صدالله منع ایتدوکه قابل اولمیوب عمارته
متوجه اولدقلرنی کوردیلر اول حاله مشغول اولمغین کفار اول حرمت حالا کوردوب دیکر
عمارته مشغول اولوب اول جنته یه متوجه اولدیلر عبدالله بن ابی ابن ابی ابن ابی ابن ابی
لشکر حضرتدن جمعی قتیلا بلکه لا اعرف عمارته مخالفت حضرت رسوله موجب
مغلوبیت لشکر اولوب کفار تعقیب ایدوب سپاه اسلام انواع قسم اولدی برقسم جنته
جابنه فرار ایتدی و برقسم قتل حضرت غنا و شهداء ظهور کین حضرت رسول خدمتنده
قالدی و برقسم قدوه شهادت اولدی روضه اهل عباده مشغول اولدی که لشکر اسلام
هزیمت ایدوب حضرت رسول شهنا براقدوقده اول دعوه حضرت علیدن عفو ایتدوکه
کوتمیوب ایتدی یا علی سن بنیه سایر صحابه کبی اولمادون مرتضا علیا ایتدی یا رسول
ابی ابی ابی

کوردی که سبز خیلما عشقه خاک جونا دلوب دیشش جیا شدن مرحق تعالی ادلوب
نفع ایتدی کا ارباد مهربان امرا لعنه در فرزند مستعدی سعادت دنیا و اخرا ایله مشرف
قبل اول صالحا ایتدی ارحمه زندا کرچه انشی فرانوان شکر کوزنا دک بحرانون دکلدر
اما شبهه یم که حضرت فاطمه منظر مراتعه بله رسنا مشغول اولا مکدم معلوم نادت اولمان
وحی یوغیله کوب سوکلو قنلم با صلاح فقره اول محالده بیدی حضرت رسول صلعم
کلوب حجاب سایه علیده قرار ایشدن بایوس شریفیه مشرف اولوب نفع ایتدی
نظم ارواح خانه شرح وکل کلوزدی یا علما الا خاف بیزا الطف فخر العالمین یا
لوزرا بیدن تفوز دیلدی حوز شید دماه یا خاک پا بیدن مشرف صفحه اولدی یا
تفصیل ایله حضرت فاطمه نون احوالین حرض ایلوب واشتیاقین شرح ایله اول قلوب
سلامان بیتوردی حضرت رسول ایتدی ای عائله مراجعت ایتوب حضرت فاطمیه
حاغلدن تشریف بیتوردیلا سنم حضورنه کتورا ول صورده حضرت فاطمیه سیدکا
بیاتدن بیتوردی حضرت فاطمه مضطرب حال اولمان ویرلان اول مرتکا به بیدوکده
حضرت رسول التقبال ایلوب اولکا سنه عائله ویردی و خانون طایفه سنه ایتدی بارکول
سزکوار یوغورته شکرانه قبول ایتدی حضرت رسول اجلاب ایتدوره مراد دن مقدر
حضرت ایتدی تو قعم تودر که حضرته طیاسنده بکلیدلا دیلدیم شفیع الانام حضرت
رسول تو مغفرتی قبول ایلوب شهدا نون اورینه کیسیدوکده حضرت رسول ایتدی یا رسول
ایدیل حمزه یی نه طابع اولدی که ایتدی سزا ایتدی حضرت جبرائیل ایتدی یا رسول
الله حمزه شرف شهادت بیتوجه ایتدی نظم نه جزدر بولکه جونابه تو کرمش کلامدن یا
جبرائیل خان حرض ودل سرکرده ایلدی حضرت رسول احمد بیله حمزه نون اورنه
کلوب واقعه سی یاره یاره سیاق کوزوب ناله لر چکوب دلوقه لر قیلدی دعا ایده

شام دمشق آرالوب دیر اکه عم نزدکوار ایما در رضای اولوب حمزه نون جنازه سی
بولمالیه مقارن صفیه که حمزه نون همشیره ایدی حضرت اولوب حضرت رسالت
استقبال ایلدکده تکبیر ایله بیرا ایله کلکدن منع ایدوب کوزلرینه یاش الیله اول حمزه نون
زاده ناشته استقبال ایلوب ایتدی ارطالده محترمه حضرت رسولون رضاسی سنون مراد
حضرته بولدیلا ایتدی استماع ایتیم که حمزه شهادت بلوبدور ولکن که بو
مصیبت رضای خدا و رضای رسول اکچون قبول ایتدوکه دلمی تسکین بیتدی و حق
بولده سنون برلوب میتوارا ایله حضرت رسول اول مقتله یه نون کلمه همشیره سی اغلا
صیحه ملاحظه قلوب رحمت ملاقات ایدوب اتفاقیله جنازه سینه استقبال ایلدوب
طول و حمزه نون دلدار غیرهم اول ساعتده جبرئیل کلوب بشارت کتوردی که حمزه نون
اسم صفه اسمانده اسد الله و اسد الرسول یازلدی روا بیدور که حضرت رسول
جناب حمزه نون جنازه سی اورزینه کلوب نماز ایتدوکده بیتش تکبیر شهید
که جنازه لری حاضر ایدی اورزینه نماز ایتیدوکده جنازه لری کلوب حضرت رسول
اورزینه نماز ایله قتلدن یوزا لا جمله ده جنازه لری روا بیدور که حمزه اکمش شهید
اولدی و امام حسین علیه السلام جانب شهدا دیر و حضرت رسول بیورمشدی که کرتلا
بیتش تکبیر ایله شهید اولم لواء الله لرون اورزینه نماز قیلمایا بیر موضع حاضر اولمیه
بیم حمزه اورزینه بیتش کره نماز ایتیدوکون بیرکره حمزه اکچون و بیتش اول شهدا
اکچون روا بیدور و کره بیر شهید دیار الحریده اکچون جنازه لری روا بیدور
استقبال کلوب اونوله مصافحه قیلدرمش حضرت رسول بیورمشدی که حمزه نون
جنازه سی اونوله دفن ایدیلیر دیار الحریده اوقدار دن مراجعت ایلدوکده بیتش
کلوب کره بیر جانبدن شهدا لرا وقدار الحرین کره استماع ایدوب حمزه سرا تیندن

بیرمنبلد و یوب اول مظلوم اما قبل این مراقد اخبار صحیحه دلالت دارد که حضرت یزدجرد ایران
رفع ابدوب حضرت رسول را مشهد اردبیل موتة محرکه بسینه مقطع الشرور و اولاد حضرت مسلم
جمیع احوال اطلاع او ثوب اصحاب بعزد یوب دیدار ان مادرت و حضرت ابی الوفا ابن موسی بارده
بدره اولاد غلام ابن اعلام الادیب بعبودیت نوح حضرت کوده دوم بهشت کردب یا قوت دن الکهف
شهر سبزوار قطوب طلان الادره بود من حضرت رسولدن انقلادر که پیوسته این ابی
صعوبت کیدوم مقتل بکث بهشتنده بود از ابوب بهبتدن اولاد حضرت طاهر دیرلر
الحسن فضیلت مشهور در که حضرتون مقتل اکبر رضی اولوب حضرت کوده هیبت و
وصلابتدن هیچ کسه قتلنه اقدام ایده نیوب امر الله مراعاتله علوم الادیب اولدن بردن
کاتوزده کوده پاسبن قالدردب نهایات انتساب که الهی بنم فیکم اکون عم زاده حسن نامنه
خلل و بیره حق ماده لکا انکیز شهیدان الفات الادیب پرواز اولدردن کاتوزده
اکسیدن او چوبوب فرد دسس بیرینه نزول الادار نظم قتیل ره حشن اولان سالکان
مقتل التقاط نمراز ادیر ملت تراینده کوه مرد اعلوه متاصیله مهتاز
ادیر عمر و بلک سبزوار قطوب لازم بکلتان فرد دسه پرواز ادیر و لهرکاه که عبدالله
ابن عمر حضرتون اولادین کوزاده زن دیردیلر هذا اولاد ذوالجناحین فاصطلح الله بالی
علوکدر که حضرت رسول مرتاه حضرت طاهر اولاد بلادری ملاقات اولدردب
بوعبارت ایله تعظیم اولدردن که السلام علیک یا ابن ذو الجناحین روا ابتداد
که حضرت امام حسین مظلومدن که حضرت رسول حضرتون اعوالنه مقطع اولاد فذه
او لادینه محرب دیر بکث اکبون اولون مزنه کلدکده استاد عبث مسجع اولون
زاده سبزوار حاضر اولاد حضرتون اولاد اطفالن بیرینه مانوب نوازش ایدکده
مزار ابتداد اولاد استاد ادب نا رسول الله تکون حضرتون اولاد عبث شهید طرالقبله

نوازش ایدرسن مکر حضرت شهادت تولدلدر حضرت رسول کرمان اولوب اولادلرا حیرانیتا ایدکه
عبث لانه ای حضرتون مروده دیکه حضرت رسول بکلوب بنه تعزیت دیردوکده اول خاسته
کرمان اولدیکه فقرات شکث عباس بشر تعبدن لو تکلوردن دیرودردی که ای حضرت امتحان
واعزل لوایه ایرشلردن حالاس اولون جلبه سبز اولوب اولاد اطفالن حضرتون دهی شهید
ساقط اول کوتلون صورا بنه کلوب اولادین حضرتون طاهر اولادلرنده اولوه اولر
بتعبدا کون تشیع استلاکده بیوردیکه انتخاذین علیهم دان و یتهم فی الدنیا
والاخرة روا ابتداد که حضرتون سکز اوجاق اولوب انکیسی که عون و محمد اسمنده رکه ملاده
امام حسینه سبط دلالیله رحمة الله علیهما فصل چ وفات ابراهیم ۳۴ رسول الله تون
برابتلاسی داخی وفات ابراهیم عبدالله که ابراهیم حضرتون مادرکن بلیزده دلالت
وفات ماریه قبطیدن متولد اولوب قابله سی سلمی نامنه ماریه احد حضرت رسولدن
تعلادر که ابراهیم متولد اولادلرنده هیچ نقل نزول الادیب بنه علی التعبد ابتداد المتقدم
علیک یا الهی ابراهیم العقه ابراهیم ابراهیل التراث بضعاف صابوده قالوب حوار رحمة داهل
اولادن حضرت رسول اولون فرشتدن ملول و محزون اولوب کریه زاری اعاز ابتداد کوده عبدالرحمن
عوف استدن رسول الله سن بیرکه یه دیرعدن منع ایتدن لون سن کریه ایدرسن حضرت رسول
ایتدیکه سنه کوریدن منع ایتدیم الله عزاشی دوردکث عمر دا عضادن منع ایتدم ان شئتم
همزده یاران هیچ دوردن نه رأیت العین تدمع والقلب یحزن ولا نقول الا
ما یرضی ربنا و انا بفراقک یا ابراهیم لمحزونون مضمون اوزره کریه ایدرکن حضرت رسول الله ۳۴ امام حسین بردن
اوزرینه الوب الیرا بیرده بوزن اوزرینه نوازش ایدرکن حیرتدن حاضر اولوب ایتدیلر یا رسول
الله حضرت حق تعالی بکا اولاد اسوارلی بیرمشدی بوزمانه منظم قلادیکه جمیع ایلیز بیرمزدن
دفعه رضا دیر بکث کرکث منظم ارسلرمایه مستند قلاکن خوذ جاه طلر اولادلرنده اسمان

منکره مهتمه اسحاب استغاله و ترغیب لات ارکاله مشغول اولدلر اعشه کلمه
طیبه سبحانک اللهم اغفرلی ایلک انت التواب تکرار اندر دلر
صحابه استدیلر یارسول الله بو کلمه تکرار اخلاقدن عرض ایدر حضرت رسول اکرم بن
عالم لطفه دخوت استدیلر اشتار کلامده کرمان اولدلر صحابه استدیلر یارسول
الله تواب کرم لطفک حضرتنه نکته نه مناسبدر حضرتلرنه محترم و مقصود اولدوغ
اولدلر حضرت رحمت بیول استدیلر مهم اعضاء امت اکوندر که موکه حضاله حبکوب
دائره اطاعته کلدوم حسنا ملاز اطاعتدن صورا حکایه ابلیسه کرفتار اولوب بنا اعشاء
مقاران اولالار و نه محنته مبتلا اولوب یاملت لوله لار الحقیقه اول افتاب آسمان لطف
وکرم مسوقه درکاه اولوب لرانک وفاسندن مقام صحابه کبارلر عالیه قرلنده
جمع ایدوب اولالرنی ترغیبه بشارتش قلوب بولدعا ایله سیر اغراز استدلر
کبر و تعلمکم الله هدایکم الله حمیکم الله عصمکم الله نصرکم الله و تقبلکم
الله نزاعیط دعالرن صورا دعلت قلوبلرک ان قوم هم نوحتهم عالم لطفه حضرت اولالرا
فنار صیانم حضت عفوب اولوب مرحمت اهل یلین سیره تالیشورلام و سیندی اول
علیه نشا سیره الکیم ملک لطفه استقبال قلارن اولمز و مرات حیات اولدلر
لکدورت فنا بولمز لایق اولدلر که همیشه طریق عادة مسلوکه اطاعت ایدوب مطا
دعتلرینه مخالفت رداکورمیه سوز و قواعد احکام شرعه اعتلاف نایله خلل بیتورمیه سیز
بولوغیله سلوک ایده سیز که روز قیامت سزون افعالکزدن شرمسار ایتمیه سوز
ودائم صبا نامه سنیزه اعمال ذمیمه و دنکرلرن کرد مخالفت بیتمیه سفار کبار بولوب
بوحش حضرت رسولدن استماع ایدوب التفات قیلدلر کرمان اولوب استدیلر یارسول
الله سهو واقعه عایلیه نه وقت و قوع بولدیکه سهو ایدوب عنقریب قاع اولم

کرکدر

کرکدر دیدیلر یارسول الله عیاذا بالله کوصورت واقع اولسه خسل شرعیون قنطرغ متکارلکا
رجوح اولدیکن سهو دیکه اخرف اهل یلتم حشله اولادوز دیدیلر نه حاجه ایله حبس سیار اولون
دنیا ایده لیم سهو دیکه اکثره کاهیه ایله دار محشر حلقه لر و عنبر خاله لر داخل اولدلر حاجه زور
دیدیلر مرحبا شرعیون نه مقاله اولمق صبار کدور سهو دیکه حالا صنوبل اولدوغم تنزلده
دیدیلر سنکله نماز قیلسه ملار سهو دیکه تجهیز دیکیم تمام اولدقدن صنکره قبرم موسیا قلوب
خبار قبرم کلک اسنده قلوب دلیره حیرون و دیلش اولون که نماز ایله قدام اولدن اول
میر علیه در اوندان صنکیا تبل اوزدن اسه افضل اوندان عرنا سیتلی دیکه ایله اوندن
صورا سیر کلوب اولک اولک نماز ایدوب اما صنداس نماز اهل یتیشدن اولسون
صحابه پاعتبار رتاله دلارن ایدوب استدیلر یارسول الله سن فرمه کیم اندرسون
سهو دیکه اقرب اهل یتیم کرده ملائکه ایله که سزن ایلکه کوردب سیزدلارن کورمیه سیز
دعلت عاظم اولدوغدن احضار مجلس ایله موزعه قلوب غایبلره سلام ارسالی
ایدوب سهو دیکه بیتدن صورا دور دنیا به کلوب تشریعه اقتدا قیلا للدر ا
بنم سلام یتوره سوز و غایبلره بنم رسالتی معرفت اولالرا فیامتده ملک بیتدن
سلام اولسون اوندن صورا تشهد بتلنوب پیغام وصال و منتظر رحال انتقال
اولوب احیانا حجر ملک اول برکیب بلیده صغرا بیتون ملکرمی سکز کمی کوسترده
مقبره البقیع زیارتنه مبتلا اولوب سکان البقیع البقیع اکون استغفار ایدوب
اول مقدار دعا قیلدیکه کیندو داخل اردوده اولدن که کاشف بتلدن البقیعه
ملاقیلدیکن اولوب قودعایه داخل اولایدوم زدا سیدور ابو هریره دن
دیلش که بنم دخی حاضر بولدوم حضرت رسول استدیکه ای ابو هریره دوام
حیات مستعار دن دلقان سرور دیکار و دخول دار القرار دن کافی غرض

بن حسین مرصوده اول حضرت ملازم ابدیم اورا بینه برقطیفه چکسوتی وحدت حرارت قطیفه ون
خورسن اولوب بیوردیکه اینسانون مراتبلرن اعلا اولدوغن کب برحضرت دخی اشتد
واوتن دیدی زیرا که اعلیا فضلریمون زیاده اولدوغنی استدعا قیلورلار دخلت نمی یب
ترتیب اولدوغنی سلیم ورلر نظم رکن راحت دلرون دردن دواد درعاشقه ناز نعمد
اول سیدن دردن یاپان اولور ناغافل اولما زحولت دمردندن که اولدوغی قرون
وجب تشریف دلطف تحقق دحسان اولور ماردین الم دردن دادن یکت
اولور خاک سرکوی تو بتیادن یکت اولور شفقه حبیب اللهدکی حور دستم
عزیز ابیدکی لطفیلم سنی دادن یکت اولور دیبوردیکه بومرض اول زهردن اثرلندی نوذر
کرام اقرام ادخلون جنات جزیت طهارت اول صلاح رحمن اولوب حضرت ابیدلبر
که حضرت رسول هاشمه منزلسنده اولوب مرض جلوسنای اوزره قبله پس بیوردیکه منزلون
حضرت برالی حضرت ملوضا یا کتفسنده وبرالی جلس کتفسنده عائشه مجره سینه
کوتی بسترده اوسنوکده جمای محرف بیدا قیلدی نظم اقتاب شرع اولدی بسترده
اوج ارتفاع الامرم فرور اولور بولدوقچه رفعت اشتاب کریب مرقبله اقشه
اوام حسینون خوف برکوه کلدکلرا اولور فرط مرارتدن کلمات حمد الوحه
دون تقلدورکه نوح اول وقت حاضر ندوم بسطته الی یا صمد وقچه دنیض بیارکنه
الی اوردوقده هزار نلرین غائبده زیاده کوردوم ایتدیم یا رسول الله کوردوقده دوا
بذوره نه عمت محرقدور بیوردیکه هرکمون امراض مقدار کنه دردردخ
ابتلای اول تعنود حضتون که نم نقسم اولون فتیغه قدر دشده خورکه هیچ
کمسنه برمرض طاری اولمازرکه کنا بلدن دولون ابلیه لوکولمه دیکه یاد هرمردن
ادراق آسیب اردقدم قطرات امطار لقطلدوراو سعید حوا حسین اولدیکه

قبلهٔ عذرا صورا انصار مهاجره و مهاجر انصاره مبالغه تمام ایله سفارش قیلدیلر
دیو ایشتدوم که قبل از حیات دنیا حضرت رسول بنم الم جوب
محمود دن جوب مبارک باشنه عصابه یا خلوب جبرائیل ورزه قرار ایتدی دیلایه
پیرو دیکه بنا قبل خلق جمیع اولنون اولدیرا و قلب قبلایم که امتم وصیتدور
سوال حسب الفرموده بنا قلوب جمیع خلق حاضرا اولوب اول حضرت اولان خطابه
صورایبو دیکه ای فرقهٔ اسلام و زمرهٔ انام بنم اجلم قریب اولدی انتها عزیزلرم بندن
جدا اولدیغمدن کو بلکه کریه جدا اولمون دیو که بن سزدن آیرلیغمی ایتمم سزدن
بنه فراموش قیلمون الرقم بیچ سعیهم تربت لقاح الخمیس که بن اول کشرشیب
دخی فراموش ایدیم و تبرروایت دخی اولدیکه بنا بیورد یکه الرقم سزدن اعلاع
الکلام ایستدوم و اصلاح فکرنه اقدام قیلدیم و بلاو نکره مبتلا اولدوم حالا
صحبتوزدن انقطاع الملک محال السلام و مفارقت رحمانیدن رحمانیدن که بنده
حضرتلرالسنون دکمون که مکافاتزرسوال ایتمون که بارگاه قربه جمیع دعوا
دن منزه کلدوت دا منه تکرر دعوت تظلم و تعلق ایتمه لوادادن صورا خیرزدن
بنوب حیا عتلم عازطرف اداقلوب بنده جبرئیل کلان سابق تکرار
قیلادیغدن صورا حضارت محمدن نیز شخص اباقه دوروب استدی یا رسول
الله سکسون ذی موزده بنم اولاد درهم حقوقدار حضرتون کورزل امیرالمؤمنین و اولاد اطهار
دعیال اوسنه حکم ایدوب حضرت امیرالمؤمنین علیا علیه السلام اداقلدیلر
اولدان صورا الحی یه دن عکاشه نام برکمسنه اباقه دوروب استدی یا رسول الله
تمنک سفرزده فاقه تازیانه حواله قیلدیغ عبده نافه دن وارد اولوب لکن ایکه شتار
اول خرنبتدن حاتبلره رنجیده و متقالم اولدوم حالا قصاص السنه

حضرت

حضرت رسول استدی فراق الله قیرا یا عکاشه رحمت سکا که قصاص اضرنه قویما
دون دنیا دهلب ایتدون بیورد یا عکاشه اول تازیانه معروفون قیلدوم
ایتدی یا برادیم خوتومش تازیانه دور حضرت رسول ایتدی اول تازیانه فاطمه
متزلنده حورکتوروسونلر سکی ان فاطمه سابیه متوقه اولوب مجره قاپوسنه سیزده
کلوه دیدی السلام علیکم یا اهل بیت النبوه سلمان اوارزین ایتدی فاطمه
اقتوب یاسکی لاجعب بندن سلمان ایتدی فلان فلان تازیانه حضرت
رسولی جاهلیتی ایدرد فاطمه ایتدی یاسکی آن حال مرضده تازیانه دن غرض نیلار
سلمان صورت حالا شرح ایتدیلر کلوه فاطمه ایتدی حضرت رسول بعیارزدور
اولدا قدرت احتمال تازیانه یوصورزدن الحال حسن و حسین حاضرلاردی
ایتدی ان حکم کوتمه لم حقوقدکزه مرجع متوقع اولدیغی حسن حسین حالت آما
سنه حکم قلیغی بیرون اولون عوضه حرف تازیانه قبول ایدون سلمان و حسن
حسین تازیانه الوب مسجده کلادیلر اهل مجلس خرلدیلر ایتدیلر شیله که
رتزله لرلر افلاکه چیقوب مربی مربیان حضرت الحاج اولدوب که بنده
بر تازیانه یوزندن مین تازیانه دبر حضرت رسوله منفرحمن اولدم و حسن لطیف
بعیارین ارزدکه قبل حضرت رسول ایدردیکه قصاص لکا متوقعه لولاد و عذره بنده
تازیانه دبر مانع تقاصب دیکل عکاشه ایتدی یارسول الله اول کون سن جمعه
مان ایراد ایدیکه قصاص اکمون سوزلرنی عربان اول حضرت رسول دعوتنه
شرلغین کتف لطیفندن برا قدوقده سکاش حضار مجلس دهشت و حیرت
مجلس اوستدن دافعان افلاکه چیقوب جمیع بنه عزقا برا قدی عکاشه
که حضرت رسولون جمیع مبارک کتفنده مهر نبوتنه نظر قلادیغه الحال برلان

بتوب اول هر صباح که بوز سورد تلاوت آیة الشفا صالدن صوکره یا رسول
الله نم یوصبا لعوذن انکس عرضم دارد سر اول که سنون افضل قرن
ملته افطار ایتدم دیر اول که من مشق جلدیک لکن عسیر الشان
مقتضا سنه عدن فعار کولکی بوز سورم که الشفی جوارحدن امان بولام بوقضیه دن
صوراحضرت رسول مسمردن چیقوب خوالکه هم کلوب مرض قضا صف دنرا
یاولوب سمع شریف عالم قدرسدن صلاوات خان نعم افضا قیلدی و طاهر روح
لطیف حسکاه دنیا دن نزهتکاه بقایه منتوقه اولدی نظم غریب ملک
وجود ایتدی آرزوی وطن لکا مقرر اولدی کروح ایلیه دوام بدن تا آخر شهور
وقت که شهریار اشفا نه قدرش قتیل اراده ملک ترک حبس خانه تن
روا ایتسه ور که اول حالتده جبرئیل امین نزول ایتدی ایدوب یا رسول الله
سریر ورکار عالم ارم سلام ایلیوب سن حیات اراسنده مخیر
ایتدی اکر لقای حبانه طالب ایسون ایام حیاتون تعیین بیورسون و اکر
جنة راغب ایسکه سهولتله میسر اولسون نظم دنیه و حبذا نعم ملکا
ارضم رشتی باسن لکا بر سینه صافدل و صاف دلدار یا یان ایتدیکم
سنون لیدن سکا بوقدر اشتیاق یا الهی جهان سکا هر ملک ایتسون اختیار یا
حضرت رسول ایتدی ارحم مثل عثمان اختیار سه حضرت حق تعالی
رضا سنه ویرمشم دخی اعتقاد دیله دائره تفویض و تسلیم کرمشم قان
شاء امانی وان شاء احیانی نظم طالع بکرکه نیلیه رسیدن
نم بهبودی یا بن اولکی تا بیوسه مشم جوانان زبان دعوسی یا رواسیدور
که حضرت رسول اخر مرضده اوچ کون چیقوب جماعتله نماز قیلدی چون

دیکر کون

دیکر کون حضرت اولاد امجد دلبند ملال سعد اسعادت دستکاهم و حلیه عالم بنا هکلوب
نوا قیلدی که الصلاة یا رسول الله حضرت استماع ایدوب بیوردیکه حق سبحانه
اجر عزیزه ملال برنوبت دخی ایتدی الصلاة یا رسول الله حضرت جواب
بیوردیکه ایرد تعالی سنه برنوبت رحمت ایتوره ملال برنوبت دخی ایتدی
الصلاة یا رسول الله حضرت سهو سوز ایدوب جواب بیوردی ملال نوبت اولا
کریان کریان حاجته کلوب ایتدی واغوثاه و انقطاع رجاه و انکساد طوره
دلیقه که اجل رابطه انفکاد حاجت ترک ایتدی و اسباب عیشه مبنی حفظ سلسله دن
فارغ اولدی نظم درد اکه بنای شرع دیران اولدی جمعیت اسلام پریشان اولدی
دیرسون فلک مراد کیمز لطف قلوب کویا که بو لطفدن پشیمان اولدی حاجته
حضرت رسولدن فرمان نبوت بلکه ابو بکر امامت قلوب حاجت مفقد اولدی
ابو بکر حسب الفرمان منوقه محراب اولوغه صورت صوراتی نمان عالیسلم حضرت
رسولون طاقی ایروسندن جزه نرده سی ابو بکر قاعتیلن یار حضرت ایله رکوعدن مقدم
حضیده قیلدی و مشاهده شکل محرابدن چهره سنه ابوابی قان اجلدی و اختیار قهانه
کلوب و حلقه صفی به اولون اقتا قیلدی کریان اولوب و برجسته اولوب ایتدیکه صلاتون فوت
اولدی حضرت رسول جزدار اولدی و حضرت فاطمه دن سؤال ایتدی که بو نه غوغا در
فاطمه ایتدی یا رسول الله صوابه کوکلوم فراغتدن قهانه کلمشدی فرحدن دهشه میردی انصاف ایتدی
هناک کریان اولمشم حضرت رسول برالین مرتضی علیه السلام کتفنه دیرالین عباس
کتفنه براقوب بردن بره جمره دن چیقوب جماعت ایله اداء نماز ایتدی و تعجب کتیده
مستولی اولدی که ام السلم دخی بن ایام مرضده اول حضرته ملازم ایدم برکون لحظه تکه
بادین متحرک کوزدن مفقود استماع اولدم السلام که حضاعت ایلدی اول ذی شعون

سنت او اقوال و احوال فرزندان مسابقه اعوجاجات انگاه مطالعه دان او ضع سلاطین متقال و قال دا
منع لطان رسول لطفان قهرمان قاب قوسین حضرت سرور انبیا حضرت محمد ا
لمصطفی ع شهزاده اولاد مخالف فیلسوف حکیم میشل کلام معجز لطائف صالح یهود لون
مراد کی خبر شدن رنگ خیار کوه خلالت شد بکلمه رفع اولوب دلکات مواعظ انیز قلبه
نایز تمام خیلوب قطرات اشک کوزدن تراوش ایتدوب ارشاد شهزاده تسلسل عبارات دل
پذیر دن کشاد کردن جان اولدی دیر شیخ زلال کلمات یه لیطول حد لیقا اعتقاده ترو
یج طراوت بولوب ریاض روانمز خرم خلال نظمه کوهر دریای حکمت دور کلام آجل
کشون ؛ طایر دل صید بنه همر نکته کس مرجانه دوزر ؛ رشته عرفانه جان یرد رسول لرون
دُرلر حُرز زلا کوزدوه در کیم سن دیدون جزوی لوزر اف نه دوزر ؛ ارا آیره ترادون
اول وقت سکفا نسلم اولوز که سن دانی اعلان یکوب کلمه اسلام عرض اولوه سن
امام حسن اولکن اعلان تلفظ اولدب صالح یهودی لکان اعلان مسلمان اولوب حضرت
امام حسین اولغان جفا اولدب اوزرینه بر طبق دره نثار اولدیب امام حسنه تقدیم
و امام حسن امام حسین حضرت فاطمه معصومه یه کوزدوب شرف قدوم سنون محفل
افتخاره نهایته بعون نظم اولکه عشق ایکره بیت شهزاده دوران انتوک ؛ کیلدی
حسنم کلدی لکن کلدی کدورت کیلدی صالح یهودی برکونون صوایتمش نفر یهودی
اقرار ایسلدن مسلمان اولدب در حجره طهارت زیارتنه کلوب دیکاه عالم پناهم
لیوز سوردوب تضرع ایتدی که ای معصومه خطا قیلدوم کناهمی عفو ایت فاطمه ایتدی
ای صالح بن کنا بسندن کچدوم اما بیلدیکم بزرکوار لرمزدن وصف استغفار علت قبول
که اول سرور اولیا و سرور فرزانه صفیا حوالقصه صالح یهودی حضرت معصومه
سوزدن مراجعت ایده رک ایتدی کلاوکه حضرت مرتضا علیه مشرف

اولوب حضورنده صالح عرض قبلوب حضرت مرتضا ایتدی ای صالح بن کنا بسندن کچدوم قیلدوم
ماتحقیق شفاعت قیلدیم استغفار حضرت غفار ایتمک کرک که سیدالانبیا دافضل خلق
خدا در صالح کرمان کرمان حضرت رسول خدا منه کلوب عرض حال ایتدکده حضرت پیغمبر دیکه
شرط اسلام بسنون معذرتون قبول اولمز ماتحسن جمیل حضرت امیرالمؤمنین حضرت علیه السلام
اولادون ایذا ایتمسدن الیه حضرت حق ستاری اولمشدر استغفار ایتمک کرکدر صالح بیچاره
حیران اولوب فریاد افغان ایدوب روضه منوره یه کلوب دیکاه معظم مأوی بیچارم علاج بیچارم
طلاطم بحر عصیانم غرق کناه لطف ایله یارد ایت حضرت امام حسن که تسلیم علیکم رحمة
اول صورت اون سر کشته بیچاره کوزیاشی تاشدیکه تخته آبله لوحه قبر قبلوب اون شکسته بخت کونی
جبرئیل حضرت رسوله سلام یوزدوب استدی ای سیدالانبیا حق تعالا بیوردیکه اول بیچاره نون
توبه سین قبول قیلدوم و کناه لرینه قلم عفو چکدوم اولکن ارتیرد وجه جهت بیتور
ای عزیز تامل قیل و نظر ایت کور که بر کسنه امام حسن بر زمان محبوس اولدیب خاطر مبارکین
آزرده قیلان ایله نه مقدار تقرب حق مرتبه معصومه اولدی ایا بو قدر اذیتلر دن حاصل
که دعوای اسلام ایدن اون معصوم بیتر صاحبه بار بر له بار بار ه قبول ایتدوکلری علت استغفار
قبیله لیز در اصلا دای تالف دکتر دوتیمه لر نظمه ارتوکن ظلیله اولاد رسولون قاتلر
اولمش کیا جبرئیل عرفان تمثیل دن لکنا صحت جام جهل و غفلت بسن اورد نکدن بیتر ا
خوف لوف حقدن خجالت لوح پیشه دن لکنا حدیقه یا بیدن لطفدر که دیمش
لر کول حضرت رسول خدا منه ایدم معرف نازن اولاد لطف جامع اولاد و عذه مجره
طهارتم متوقه اولوب بس دائم عفتمه روان اولادم کوزدوم بر شخص مهیب حالی منه
کلوب اولاد لرمزه شدت قتلوب غایت ایذالر ایدوب اول حضرت بسندن واقف اولوب
اعلان ایتدیکه نه حاجتون وار ذریه م مارسول الله منه کلمش که بنم اکچون دعا ایدم

بهتر است بود و عادت نگاه داشتند و گفته متعلقان جهت شان الزام هم اول سعادت هر قبیل از اول
ایوب اندیشه یا رسول الله فاطمه چون فاطمه دلسوخت بالکه استانت عزیزه کشور دل
فرزند بیشه بنت حضرت رسول محمد به کرد ب گوزد بگیره فاطمه اعیب سبز و گشش حضرت
رسول عرق سبارکین در بزرگ استاد الوک بجا قمر سگانی سبزه بیکه بس او در زینه تو
ایوب دعا علیکه بیارت فاطمه الم نجوعدن محافظت عقل عوائد نگاه نیاتون را بگیره
کیپون مشکبار بیندن استفاده قدرت اقلیب اندیشه گلزد و گره من بعد الم جوعدن
او در زینه حسن محمد س فاطمه دن تعلقدر که اول دعا برگاشتن حیام اولاد
عجه کسنده مسلم کرالم جوعه مسلا گوا ندوم دهم دگر محاصره مقصود در که بر گون
حضرت رسول فاطمه نون جز نسبه بگوئی کشفت علی القیاس الم جز زنده حالون نزدور
فاطمه اندن رسول الله الله که قطعی قرز بوعایه تعیندر که قرز لمرده اقل دزدور
اگر طعام لوگمر حضرت بپرودیکه اللهم صل علی محمد و اهل بیته کما
صلیت علی ابراهیم کیفیت عمران اولی سردا بیندن ار فاطمه مطیعه نوعه ایلدوب
ملاحظه حکمت الهی فیل فاطمه مطیعه نوعه ایلدوب حسن و حسین حضرته روان اولوب
گوزدیکه جواهر بلیه مرصع تکاسه الحیسه بر متعلق طعام فاطمه اول فاطمه گولوب حضرت
رسول حضرته بیوردن حضرت بپرودیکه گلوز قسم الله الرحمن الرحیم حضرت حسن و امام
و فاطمه و حسن و حسین اول طعامون تناول ایله سگول اولوبلیر را ایتدلر راول طعامدن
سوکره گون تناول ایتدیلر نوگمدن تا گون امام حسن گوره دن حضرت رسالتله بر مقدار
اول طعامدن الوب بر بهودی عورتی گوزدوب علی ایتدن امام حسن گرم حیتی متعلقه
سنمامک و الجیوب التفات ایتمدیکه اثر اطلاع نا قریدن اول گاسه دن طعام
عایب اولدی و حضرت رسول بپرودیکه اگر لوحالت واقع اولمیدیلر هر گز منقطع

اولدیغن بعض نقاد گوزده مذکوردر که بر گون حضرت رسول فاطمه مجوعه سیده گلوب ایتدی گوزده
اوچ گونه در گه طعام تناول ایتمیشم منزلوزده ما گولات قسمندن بو دار فاطمه اندن یا رسول
الله فرزه دن بو حالت واقع اولمشدر حضرت رسول ما بوس مقدمه عذره فاطمه خوان چکیب
دعا قیلدیکه الهی بیزه و محبلیمندن فوزنار و بر طعام کرامت قیل دعایه مصداق فاطمه
گوزدیکه استکانه مجموعه بر خوانچه کسره اوزوب بر گاسه ده بر مقدار طعام برخاده دزدور
که هذا هدیته بعث بها الیه دور فاطمه اول طعامی الوب حسن حضرت رسول مصداقنه
روان ایتدی حضرت رسول حاضر اولوب عذره اول طعامی حضرت زینه گوزدی گوزدیکه اصلا
طعمه دینا به شبه دگل حضرت بو عبارت ایله فاطمه دن سؤال ایتدی که انی لک
هذا فاطمه حضرت زهرا نو جواب ایله دیکه هو من عند الله ان الله یرزق
من یشاء بغیر حساب بو مزون حضرت رسول بسط اولوب سیلدیکه
سلمی عنصلیه دور شرایط حمد و ثنا اداسنه مشغول اولدیکه گوزه الله که حضرت
ایزد تعالی اگاه مرتبه علت عمران منصب ایتدی تیس حضرت رسول دعا و فاطمه و
حسن و حسین اول طعامدن تناول ایلدیلر سایر اهل بیته دخی حصه بیوردیلر نظم
نوله گر الناس عام ایتسه خوان لطفدن ۱ اول که خاص و عام خوان قسمتون مهمان اوله
قوله گر مرتبدن افزون گورسه بعد پاکیز ۲ اول که عبس بر کمینه بنده ۲ فرماسیدر
و بو جزء در قبه حکمته بیمدر که لوگلدیکه جمیع عالمده اشتهار ایتدیلر که حضرت رسول فاطمه
جمیع اهل بیتدن زیاده گوزدوب تعظیم و مبالغه قیلدیلر دیو حضرت فاطمه دخی
اول حضرتی گسنده روح شریفلرین اغرب و اشرف بیلوردن اغیار اولدیکه
سوزه دنا قبل اغیار عجم اولدیلر بو طریقه ایتمیم حکایت مثلیسی دیو طریقه بیتمیم آدابه
اولدیکه حضرت عالم عالم فخر دن ملک لقبا به انتقال ایتدیکده زینب دزدیکه

صلاح نمود و گفت ابوطالب موسوم ابوبکر اولاد حضرت رسول اشتند و گفته فرزند کنت
الوب ابوطالب سرا بنه گذاشته سوال استدیکه بو طفلون اسمی نه گذاشته ایستدور نه
هر کم اختیار ایستدوکی سیال ایستدوکده حضرت رسول ایستدی منم اسمله اولادوم
که اسمی نه تعالی بیت اولا فاطمه ایستدی که حقا اسمی ابوطالب بو اسمی یا ایستدوم
بر روز سیده و من الله توکل کرده الله دالده ان سیده اسمیون نزاع اولوب استخاره
طلبیله سوزه گچه اولوب فاطمه دن سیاز دوکاه پنج باره و توب اسدی یا رب حرم
شرایسیده کرامت قیلدن لطفه لطیفه سعدن یعنی اسم الناسی ایلدوزنی
اغال بو سیاز الشاسیده یا کعبه دن صدا کلدیکه اسم شریفلری علیا قیلون هر نقدر بلیه
نام مبارکلری علیا عالیمقدر قویدیلر حضرت رسول ایستدیکه مهمدار زینه دالدیم
ایله ملقبات اولایم فاطمه سعدن ان فرزند دیرانه گچه که بو طفل شیر خفلت
وعصمتدر حوالیدور اولیه که حضرتی نکاه نسبت بیرلیه اولوب لکن ایدوحضرت
رسول ایستدی ان فاطمه علیا نکاه نسبت طریق ادب رعایت ایلیه پس متوقه اولدوعنده
حضرت مرتضی مت سوایکس رایکه کیسون رسول الله استشام ایلوب دیدی
حقیقت میان ایوب ملاحظه انوار رضا دین قلوب و زمان عالیله یوسفا لو
مترم اولوب فتنه شکر کیم اولدوم حضرت حیات دیدا یدکاه دیده خونبار لیب
ایتدم کل جنه رنکلیا اولمادن ضایع حدوم حزن قطع ایتدیکه کاه اصل اولدوم
بیر لوحه خورشید بیر لوزه دلکا یا الفقه اول شیر بینه دن دلایی حضرت رسول ایستدی
اجوب کتا دینه اولوب حزینه طرفیله ایستدی دیدم مرحبا ای صفیه ارباب
عزو احتشام یا میز معظم اولان اصحاب عزو احتشام یا سن که منصوم و جهان اولان
دعوت ایجکه یا علیم کس کلدون یا مرحبا اقدام دیدیه یا دات یا کون انتظار ایدیک

یا نجیان عروس یا موجب تاجیز اظهار ربوبیت والسلام یا و هر زمان معتبر زمان معتبر
سیا نلدیس ترک کل کچه حنیفه دیانته قوتوب لعابدن که سر حشمه اسرار دعا لعلی
عن الهوا دور سرشت قدا الجواب رسول الله فی فتحی بخیر امدوقی روا ایدور
که حضرت مرتضی به ابوطالب معتدن اعرض اولیدیکه استدا حلفنده حضرت
رسول ایله مصاحبه قبلا و رضاع امتصاصدن مقصودی یوکه اعاذ فطرتده لعاب
لسان حضرت رسول الله دن متمتع اولیه متعه قطره قطره زلال متعه وقت یا ابرو ریاضی
اکتساب ایدوقت یا منبع حسن اول هلالدا یکه بدر تمام قابلیه نور افتاب ایدوقت یا
الفقه قلت السلام عالم الادب مصطفی بدیتر شکا قبله حضرت عیسوی
علیه مباشرت ایدوقی روا ایدور که جانب یمین عمل ایدوکده اشارت
سنر عایشه باره منقلب اولدیلر حضرت رسول بو حاله مطلع اولدوقده بیان
اولدی فاطمه ایدوقی ان یرا در بیب کریه یلوز حضرت رسول ایدوقی که ان فاطمه
بو طفلیا ایله ابتدا اوخنقده عمل ایدرم و بو طفل بنی عایشه غیر عده عمل
ایدیه دیی عمل ایدوکده بو طفل جانب یمین دن جانب یساره و ندیکه کوتی دن
اورام و ترم الفقه حضرت رسول اولدی حواریلر بیوسته صدف دار کنار ایدوقه
مرتبت قلوب شهوار لعلین ایدیدون و اول عقله لولو رسول ایرمادکس ایدرنه کلوب
کندیدن حضرت عرش عرش دیشه یدوکده ملک محمد قدت سطاردن
مسوه و حلال قطه اولدن و خلام خرینه دن احوال خلق اضطراب یولب ابوطالب
حیال مندا ایدیه برکون حضرت رسول عباسه خطاب ایتدیکه ای عم حسن نواصر
سن ابوطالب فقیر العال و کثیر العیال اولوب مناسب اولدوقی که شدت قحط
زایل اولنا دکی هر بریمز ابوطالبون برمرزینه مشغل اولالم و معیشت مضطر حاله

اولکی معاملت صلاح اتفاقیله ابو طالبون حضورینه کلوب شرح حال ایتدوکده ابو طالب
ایتدی عقیلا نکا قوتون یاقی اولا دیمیله سیز بیلور سوز نسب عباس جعفر طیاری ایله
اوب و حضرت رسول مرتضای قبول قیلدی حضرت علی رسول الله کفالتنده ایدی
اول زمانه دک که جبرئیل اولکا مژده رفعت و عزت بیوردی و حضرت علی اولکا
ایمان کتوردی و حضرت مرتضی نون بر کنیتی دخی ابو تراب در و بو لقبدن لغایت خوشحال
اولوردی و تسمیه و تهنیه احوال مختلفه در و شواهد النبوه مسطور در که بر کون حضرت
رسول فاطمه بنت اسد حجره سنه کلوب حضرت علی حاضر کورمیوب تفحص ایتدکده
فاطمه ایتدی یا رسول الله بعض قضیه دن ملالت خاطر بولوب دیشره چیقدی غالبا
مسجده تشریف بیوردی حضرت رسول مسجده کلوب کوردیکه ردای مبارکی بدن شریفندن
دور اولوب جسم لطیف آلوده غبار اولمش حضرت رسول اول غباری پاک
ایلدوب صدا بیوردی قم یا ابا تراب عمار یاسردن نقلدر که عزای حضرت حسن و حضرت
علی بر درخت سایه سنده خوابکاه ایدوب تکیه قلمشدق حضرت رسولون کلدی
اوزره دوشوب آواز بیوردی حضرت مرتضایه که قم یا ابا تراب بیوردی که حضرت
بره یم یا علی سنکا که جمیع خلقدن اشقی الیکی بدبختدر بری اول که صالح پیغمبر
دن ناقه سنی ذبح ایتمش و بری اول که سنون محاسن شریفون قانیله رنکین ایدر
و حضرت علینون بر لقب دخی ابو الریحانتین در جابر علیدن نقلدر که حضرت
رسول اوچ کون وفاتندن مقدم مرتضایه ایتدی یا ابو الریحانتین سنکا وصیت
ایدرم ایکی ریحان حفظنه که بری حسن و بری حسین در یا علی عنقریب سنون
ایکی رنکون منهدم اوله و ایکی عضون انقطاع بوله فی الواقع ایله اولدی
اول حضرت رسول فوت اولدی اوندان صورا حضرت فاطمه اوندان حضرت

فاطمه

فاطمه وفاتی اطلاع بولدی حضرت علیدن نقلدر که بیورمش بن صفا حرفی چکدوم کردش
روزکاردن و خوبه حرفی کوردوم عالم غدارون جمله سندن اکر اوچ مصیبتدن و جمعیتدن
اعظم اوچ محنت ایدی بری وفات حضرت رسول که جمیع مهالکدن پناهم و قمو مکا
رهده امیدکاهم ایدی اولون وفاتندن صورا هرکز هموم نوایب بندن کم اولمدی
و تعرض اعدادن خاطرم خرم بولمدی شعر ای خوش اول کونلرکه بر امیدکاهم واریدی
محنت عالم هجومندن پناهم واریدی بن فقیره جور قیلدی و چه عدوی سنت رای
عرض احوال ایتمکه بر پادشاهم واریدی ایکنجی معیت فوت نهر اولدی که مصطفادن
صورا همراهم و جمیع وقایعده چاره سازم ایدی اول چاره یقا نرده صفایه چکوب
شبستان عیشی تیره و تار و کلبه افراحمی موقد نیران اضطراب و اضطرار ایتدی
شعر دوردن دوکه قضیم غم هجران اولدی کل باغ الم غنچه حرمان اولدی
داغم راحت ایچون سینه راحت یاسدوم تو توشوب اول دخی بر آتش سوزان اولدی
اوچنجی محنت جکر کوشه لریم شهادتیون خبریدر که حضرت رسول الله دن معلوم ایتدوم
شواهد النبوه مسطور در که بر سفرده حضرت مرتضی نون کذاری دشت کربلایه دوشدی
کریان اولوب بیوردیکه بو مقامدر مقتل اکابر شهدا و بو مکاندر موضع سفک دماء
اعاظم آل عبا صحابه صورت حال استفسار ایتدوکده بیوردیکه بو منزلده بر طایفه
مقتول اولالار که حساب سیز بهشته دخول بولالار بوندان زیاده ایضاح ایتدی
و هیچ کیم بو سوزدن حقیقته بولدی اول زمانه دک که واقعه کربلا صورت بولدی
و سفک دماء اهل بیت واقع اولدی الحق بو واقعه نون لیم تذکارندن اچکی کلیرک
ندامتون هر برسی کلزار محنتون هر نهالی بر ناوک دلدوز دور شعر سنک جکر

اندی قان بود افقه دن نامیده اولدی جهان بود افقه دن نام برای اشتراک اقلیم ۴
ام طغوز اسمان بود افقه دن نام کلای مرتبه ده کده و برده نام مکث انس و جان بود افقه دن
القاب حضرت رسالت پناه بیلمه اول صدر مقدار ایراد تقول و محبوب القلوبین و کرار و مسلم
الله فردوس اعلا عبارده معاویه جیل بیزار برسی حضرت رسول الله دن کدحضت
علی حسنة لا یضر معها سیئة کما لا ینفع مع سیئة حسنة ارکون حضرت رسول الله مرتضی لون حبیبی شبارکین اولوب
عبد المطلب استدی یا رسول الله بوشخص بوردی سن استدی ان شاء الله
بوشخص نم محبوب بلدی دیمی بیلوجلدی که اولون محبتدن دیکر انفاقل التمیک
ممکن اولا ان شاء الله برزگوار حکمت حق بر میعنون ذریتی اولوب اصلیده موجود ۴
اولوب بیم ذریتی اولان مطلبده مقرر اجوب قیامه دک معلوم شریف اولسون
اولمدور انام برعلی علیه السلام نقل ایدیلر که سلمانلان سوال ایتدیلر که افراط
محبت برنقطه یه سبب عذاب سلمان ابتدای حضرت مصطفی اولدیم که بورده
هر کم بن سوزم علی سوزده هر کم علی سوزم بن سوزده هر کم سوزمز سوزمز
دیمی تا قیامت اولون اکون دیمی قیلسم که بارب محبت خیل اولونلره که علیه اظهار
محبت قیلدیلر و عداوت خیل اولونلره که علیه عداوت قیلدیلر مطلع فرمودار
کم اولا صحابه وکبارنا مایل جنت حضرت کبار نا اشکاره اولون دیمش رسول الله ۴
حضرت حقه واصل شدیلار ای کرم لطف الهی طالب سن ۴ روز محشری یه دک
سن ۴ اولمه اول شاهم دشمن بلاجواه ۴ هلاک بشر عداوتمن عداوه نا شواهد النبوة
امام مستعرض اسناد دلیله مسطور در که صلوای رامندان برمنقبت یک اعتقاد

دی بلد صانع نهاد دیمش که برکیمه واقعه کورردم که عرصات قیامت قیام اولمش محاسب
قضا خلق اولین واخرین حاضر اولوب صفت میزان قلمش وصراط مستقیم صراط
ایکن حضرت رسولی کورردم کنار عرصه کوثرده حسن حسین سنافق اولوب
صحرای محشر متعلقلرین بسراب ایتمه لعینین اولمشلر بلدیلر استثنای تا میله
اولمادیلر حضرت رسول استدی یا رسول الله
عالمه ظاهر اولوب برطرفه سوالچی سل استدیم حضرت رسول استدی
سنکار رشماتکوردن نصیب بولمزدیلر دیمش اولون استدیم یا رسول الله
عالمه ظاهر اولوب برطرفه سوالچی سل استدیم حضرت رسول استدی
الیه وسلم یا ابوالحسن سنکفاتل سنون اولاردمزه برشقی وارسه کم تقرب
الیه وسلم یا ابوالحسن سنکفاتل سنون اولاردمزه برشقی وارسه کم تقرب
هلاکم صفدین الیه حضرت رسول الله برتیغ آخردکه بوردی سوردیکه بوتیغیله اول
ملعونی هلاک ایله بن دخی دافقه اقا فبنل ابتدای حضرت رسول حضرتلرینه
ابتدیکده امام حسنه امر ایتدیکه بکا سوه برتیغ تا میله بندا اولدیغی
صحیدیکاه ایتدیم فریاد ایتدیکه برکه لان کسنه بوکه تشبه ایدیکه
ایتدیلر حاکم جزادار اولوب جمیع اصحابه لرین بهشتیار اصحاب اولوب
اول کروهم داخل اولدیم حون بلورام که اصحابه کرام اول فضیلتدن حضرلرین بوجود
حسودلقدن کایات ایتدیلر حاکم صورت واقعه حضرتلرینه عرض ایدیم حاکم دخی حیث
سلمانلان ایدی کلام مصادیق اجوب ایتدیلر ای عزیز سلمان اولون حقیقت
احوالنه مطلع اولدیم کسلدی صراط سنه یمیش فراک الله بر اعظم تیغ یا علی
تیغ کاردن بتر حونبز برتیغ ظاهر و باطنده شبیه دلالت ایتز اولوکه بوردی
شواهد النبوة مسطور در که ابراهیم ابن اشتم قدوس علیه ورآی الکیتم
هر جمعه خلیفه منبرا مایلمه جمیع اصحاب محمد و عترته حیوب حضرت مرتضی یه

اول شهریاردن تحت لوای نصرتشدن بجنوب اطاعتشدن تمرد ایدوب دیدیلر لا حکم الا لله
و سکز بیان نامزد وحی اطراف خوانندن اولدیلر ملحق اولوب ابن کواری کندولرینه
سردار ایدوب خروج ایتدیلر و حضرت علی ابن عباسی رسالت طریقیله اولدیلر
ارسال ایدوب نصیحت ایلدی قبول قلمیوب ایتدیلر چون علی حکمنه راضی اولدی بیز
اولدان بیزا اولدق ابن عباس مأیوس مراجعت قیلوب حضرت شاه مردان
قیام حجت ایچون بالذات اولدیلر مقابل دوروب نصیحت ایتدوکه عنادلری
ازاده اولوب ایتدیلر یا علی کناه عظیم ایتمشسن اگر توبه قلوب بنه تجدید ایله ترتیب
سپاه ایدوب متوجه شام اولوب محاربه قیلورسون سنونله مصالحه ایدروز و اگر
بو مصلحته راضی اولمزسن سنکله حرب ایدروز حضرت علی ایتدی سیز بنمله حرب
ایتمکه بن سیزیله حرب ایتمزم القصه هر جانبدن لشکر اولوب کلمه اسباب حرب
ایتدوکه حضرت علی اولدیلر التفات ایتمزدی اول زمانه دک که فسادلری
قاعده اعتدالدن متجاوز اولوب مسلمانلر اقتلط و تغلب ایدر اولدیلر
و داعیه قیلدیلر که حضرت امیر متوجه شام اولدوغیان تحقیق ایتدوکده
کوفه عمارت قیلالار لشکر اسلام بو خبردن متردد اولوب ایتدیلر یا علی
خوارج دفعیان ایتمکه هیچ یانا کیتمک اولماز بو فسادون حرزندن غافل ایتمک
اولماز نظم چیقر کوزم عدوی که عقرب کوردن هادی دوشنده فسادی
قرقدور ازدردن ها تصور ایتمه که صفم قویدن اولا عیان ها حضرت کیم بتر
دشمن محقردن ها حضرت امیر المؤمنین بر نوبت وحی ابن عباسی ارسال ایدوب
نصیحت ایتدی اثر اجابت کورمیوب بنه کندو بالذات اولدیلر مقابل دوروب
نصیحت ایتدوکده اول جمله دن ابن کوار که امیر خوارجیدن اول نفر افراسیله

خوارجدن

خوارجدن رجوع ایدوب سکز بیان نفر وحی اتوبه اتوبه دیوب خوارجدن چیقوب لشکر اسلامه
ملحق اولدیلر و باقی خوارج داخی عبد الله ابن وهب و قرقوش ابن ظهیری کندولرینه سردار
ایدوب جانب نهروانه توجه قیلدیلر و حضرت امیر و حضرت امیر المؤمنین وحی
رایت ظفر پناهیله متحرک ایدوب عقبلرکه روان اولدیلر حضرت رسول بو طا
یفه مارقین دیوب مخالفتلریندن خبر ویرمشدی و جبرئیل بو بلادون خبری رسول
الله کتورمشدی و شواهد النبوتده مسطوردر که حضرت رسول مرتضایه خبر ویرمشدی
که حرب ایده جکسن مارقین جماعتیله یعنی خوارجیله و سردارلری ذو الثدیه نام بر
ملعون اولوب سینه سنده پستان کبی بر لحم زاید اولا و نسخ اصفهانی ولا
اسناد در سیله منقولدر ابو سعید خارجیدن که حضرت رسول خدمتنده ایدم
اول حضرت قسمت غنایمه مشغول ایدی بنی تمیمدن ذو الخویصره نام کمسنه حضرتنه
راضی اولمیوب ایتدی یا رسول الله عدل رعایت قیل حضرت رسول ایتدی بو عدلی
که بن ایتمشم کم ایدر فاروق ایتدی یا رسول الله اذن ویر بو بی ادبی جزاسنه یتوروم
حضرت رسول ایتدی یا عمر جرأتکه عنقریب امثال و اقرانیله حیطه اسلامدن
چیقالا اشه که قوش قویدن بتر یران خروج ایدرلر افضل اهل اسلامه و مهترلری
اولان مدبر بر سیه چرده اولوب سینه سنده پستان کبی بر لحم زاید اولا حقا
بن که ابو سعیدم بو کلماتی حضرت رسول اللهدن استماع ایتدوم و مشاهده قیلدوم
که حضرت علی بو طایفه ایله حرب ایدوب و قتله قتال ارا سنده مهترلری بولوب
اول فتنه کوردوم که حضرت رسول بیورمشدی نظم زبان مصطفی
معجز بیاندور که جبرئیل امینه هنر یاندور روایتدر که غزای خوارجده لشکر
حضرت امیر نهروان بولنده بر دیره یتوب راهب دیر لعره دیر د

کتاب اشکر اسلام امیر و تره اعلام ایدوان بو جانبه کلسون حضرت علیا واقف اولوب
فلان سعادت اول جانبه متعطف اعدوب دیره بتاوکده راهب ابتدی ایله
سوار اشکر اسلام بوکو ملوده ستاره طایع اهل اسلام هبوطه مایل اولر
جوابنده که ورقه مسعوده یوتوب طایع اهل اسلام قوی اولا حضرت امیر المؤمنین
مبین استدی آن راهب معلوم اولدیکه دعوای حکم نجوم ایدرسن فلان ستاره
دون لکن فلان دیره بیر راهب دیدی مسئله اول ستاره دون واقف دکلم حضرت امیر
استدی آن راهب معلوم اولدیکه احوال سماوات معلومکدر کل احوال ارضدن
فزدیر حالا قدم باصملاقون مرتفع نه اولوندر راهب ابتدی بلزم حضرت امیر
استدی بر خلط فلان یوتون بسلمه واکسنده بر مقدار درهم یوصلدیله و برقش
دیوسکه ایله راهب استدی آن عرنز شکلی یوکه مکاشفه قیلدن حاصل اولدی
حضرت علی ابتدی اصول الله دن که فزدیر مسئله دیسور مسئله یکه یوز اشکر یله حرب
ایده جکسن که اولاردن اشکر فلان اون لقردن اشکرک فلان اولا و سکسن
اشکرندن داخل اون لقردن اشکرک شهید اولا راهب جوابنده اولوب اعتقاد
ایدرم قدری الشتوه دیدی صفه اعدوب اول رقه یوسقرده اولان دوات و قلمی
چکوب راهبه الحال اعطا ایله کلوب حضرت امیر علاء دیمان اصبغ راهبه
سفروانه منقوشه اولدی مضمونه بر سعادتلو کریم لوجیق دولت یاره اولوز
واقف سترز زمان کاشف اسرار اولز یا نعلدور که جنابت ای عبد الله اندن
دیمیش که بن مرتضا علیا ایله حرب جمل و صفین همراه ایدیم اگرچه دنیا بنده
حکم یوق اندی اما بهروام برزل واقع اولدوغنده بو خاطرم تیدیکه
مرتبه اعلام ابتدوکومز غالبه جمیع زناد و جیاد و بو لغاری قتل ایلدکدن صر

عظیم کوزدوز صعدم اشکر دن حضوب سنان رمحی اول رقیه نحکم قلوب سیوم سایه بان
ابدوب سایه مسنده قراره تمشدوم حضرت امیر بر شاه سندن کیکاکذار اندوب آتدی
کرای جنابت حیی حویه کانون وارمی برآب یکی و مطهر نصلوم اعدای قتلان
والردوم حضرت امیر اول جانبه متوقه اولوب و صوتاره قتلوب حضورنه کلدکده سرکار
جانبه همزه اندان ظاهر اولوب حضرت علیا استفسار اشکر نحوت مآثر ایتدکده کیم
اول سوار اندی که همزه اوی کوب کیتدیلر و سحاب معظم کبی همت اطرفه تاب
شتاسیلم مرا صعت ایتدوکیلر امام بیسور دیکه جانم یم جانان که بر قدم طرف اطرفه
کیتمش و یکرکت انتمش اولالار سوار و نور بالیه اعدوب اول حضرته دعا
سوکسنه عظیم یکی اعدوب بو محلوه اولدوزون تابیزه خیبا تلدوب آب تیغ اعدا ریله
منطفی اولسه کرکدور تقدیر ازلی تغیر و تبدیل بولمز و امر امر یزدانی
قضیب کوتیل اعدا زمین امام قتاب مکلوب هزار اندی بی دوام سایه بر تونله
سیله کیتدوم و کسدوکستدوم اعدام ای سیمان کمان ایله پانیسه و دستک و تیغ
و شیطه سرشکسته کحدالله محب کریم ایله بیک محل الکفا کرد و دعای لیعین
کمل سپهان علامی اولماق و اعلیه سی آن دیروی اکر طایفه عاریون نهار اندان
مردانه لری صحیح ایله مرتضا ایله اقل می ریه اعدون بی اولام و اکر کشتی ای حرب
اولوب عبور ایتمش اولالار اولکا جانمن جمله دن معظم هذا اغلم حقا که همزه اته
فریب اولدوغنه کوزدوم و راب مخالف سپهر سرمدن متحرک اولماش اول
نشدون برفردی عبور ایتمش سنم راهدن منفعل اکمی نالکا و حضرت امیر فرمان
کلوب کتفش و توب سپهردن ای جنابت حقیقت حال معلومون اولدیمی
دیدیم بابا امیر المؤمنین عظیم اول که صدق صدت کفتا اولکا اکمک اولوز

الحمد لله الذي جعل الدين كاملا والصلاة والسلام على من بعث رحمة للعالمين وعلى آله وأصحابه الذين هم أعلام الهدى ومصابيح الدجى وبعد فيقول العبد الفقير إلى رحمة ربه القدير محمد بن أحمد بن عبد الله الشهير بابن إياس الحنفي عفا الله عنه وعن والديه وجميع المسلمين آمين لما كان علم التاريخ من أجل العلوم وأنفعها وأعظمها وأرفعها لما فيه من الاعتبار بأحوال الأمم الماضية والقرون الخالية وما جرى لهم من الوقائع والحوادث والنوازل والنكبات والفتن والمحن والغزوات والفتوحات وما ترتب على ذلك من الأحكام الشرعية والقوانين الدينية والسياسات الملكية والآداب الحسنة والأخلاق المرضية ليتأسى بها الملوك والسلاطين في سياسة الرعية وليتعظ بها أولو الألباب من ذوي الهمم العلية والنفوس الزكية وقد ألف في ذلك جماعة من العلماء الأعلام والفضلاء الفخام كل منهم على قدر علمه وفهمه وما أدركه من الأخبار وما وقف عليه من الآثار وما سمعه من أفواه الرجال وما نقله من بطون الكتب والأسفار وكان ممن ألف في ذلك وأجاد وأفاد وأتى بما لم يأت به أحد من العباد الشيخ الإمام العالم العلامة المؤرخ المحقق المدقق المفوه المصقع الأديب الأريب الفهامة النحرير الشهير بابن إياس الحنفي المصري رحمه الله تعالى ورضي عنه وأرضاه وجعل الجنة مثواه وقد وقفت على تاريخه المسمى بـ بدائع الزهور في وقائع الدهور فوجدته قد أتى فيه بما لم يأت به أحد من المؤرخين وأجاد فيه وأفاد وأتى فيه بالعجائب والغرائب والنوادر والأعاجيب وقد أحببت أن أختصره وأذيل عليه بما وقع بعد وفاته من الحوادث والوقائع والنوازل والنكبات والفتن والمحن والغزوات والفتوحات وما ترتب على ذلك من الأحكام الشرعية والقوانين الدينية والسياسات الملكية والآداب الحسنة والأخلاق المرضية ليتأسى بها الملوك والسلاطين في سياسة الرعية وليتعظ بها أولو الألباب من ذوي الهمم العلية والنفوس الزكية وسميته بـ نزهة الأنام في تاريخ الإسلام وسميت نفسي بـ المذيل على بدائع الزهور في وقائع الدهور

الحق بنای ایاق محکم اول بیک عزة محبوب محاربان هفته لوزی و بهلس عضلاته بیاض
الساعدی سبیل عادته عشق هوا سیبون بنزلول او لاکزی اول بلکبون بنای
عضلیه کی سمت وجهانی نادرست او ملعون بنا بر نظرون الهدام لوب و بر لوبجون
منزلزل اولوب بنیاز عاشقانه عرض ایروب ابتدای نظم ای خرامون عقل بنیا
دلدن اسوکلم اولان ایا علوة نازلیه اهل عشقون ارام الان ایا مشاه دور عارب
مقاون اسم اوصافون بلدور ایا کدور ایا کشربت لعل لبونون کام الان ایا اول مکدره
سحاره لب سوکلیکه ایا لوب ابتدای مبتلا بنی تحمد نم و اسم قطام دور و بر ملاوتدر
کوریلمه ایا قدر قزلون سلسله و تعلق نژوبج مرتعشدور و خاتم فیروزه لخاع اغل کبرد و ن
فلتر تعدد نظم کهم رشته دن مراد و تاهم بر فرد در سکلکه دور ایا قطام یون لذت
کفا ری علاوة عشق رضاره و ذوق رضا رادلوب این ملعون شوقی زیاده
ملعین ابتدای ای نازنین بن مرتبار کوهر و صافون و مشتای حرارت نفاقون
نوله کشرف قبول ایله سرفراز و سعادت رضا ایله ممتاز ایده سن نظم
الین رغبت دل و جانداز طلب کارم سکفا ایا لطف عام نازد و صلوندور مرتبار سکفا ایا
قطام ابتدای لوامر عظیمدور اولیا ملعه مشاورت فلادین حیرت اولمازد و اقربا و
انصاردن رعفت المیزه صورت بولمز قطام مرتبه سنوقه اولوب این ملعونک
جوابه قالوب دلشرده دوردوقده اول ملعونه ایله الوان ایله ارایش بزم مکدر
قلوب و جوانمرکونا کون ایله مزین اولوب نظم برایدون ریاد اولوب اول بت
لطافتی ایا دونانون اولدی قسم سن دینا یون الشتی ایا صلوة نازلیه عرفنه او
رنجه ظلوبان ملحه عرض دوار ایدوب ایکون که ای طالب وصالم
و مشتاق جمالم اولان سرکردان محبوبه انتقالم قلبین کرانبایه و عهده سندن

محقق معرفت اولوردی اجباز و صالم للمندیر دیو در صدد مذلت بولمالی
رعفت قلدور نظم هرکسم ایستدی عمل عاشق ترحم حال ایلوف کرک ایا یوحسا
عسرتیله مکذب ایا نفاق ایتمک کرک ایا این ظلم یلکلت دام عشقه کرفتار
و متاع وصله مرتبار ایدی ایا ابتدای ای محمودنه مهدون نازد فطامه لعنه ابتدای
بنم مهرم اوچ نسنه دور بری اوچ مای درم لوزادی دیری عاریه جمیله
و بری قتل نحا این ایجالب این ظلم ابتدای ای نظامه نقود خارجه جمیله
حصول دور اما قتل عا امر عظیم و شغل و مجلدور فطامه ابتدای نقد و جاریه دن
نحاذر ایتدیم اما قتل عا افتضای مراد مدور ایرا بم قرا ایا مسئله اول نفر
اقرباوه دان نمب نشر خوار عدن الملک اولون سنیه اعلا ریله شرعت الخیر
اولمان بو اشتها می ایلیکه قرارم اولمازد و بو مهمی کفایت قلمن و عاملان
بهره بولمز بو مبالغه ایا مسئله جاریه عا اشتیالون کفاری نحاب ابتدای
عالیا بو امر مقدره اولمدور دیو حکم صحیفه تقدیر ده سطر بر اولمدوره اول
ملکبون عرق نفاق متحرک اولوب ابتدای ای نظامه قبول ابتدیم اکر فرصیله
سندن راضی اولسون فطامه ابتدای قبول ایتلام و نعمت کسنه لری سکا بخش
و مفاخر اولمغه نصیبان ایدیم اما کلا حضرته صادق اولسون مشروط بکا تسلیم
ایت تا شرطلن نحاذر ایتمیه سن این ملعونه شیرین دلکا تسلیم ابتدیم اول
عشقدن بکومه ایله منزلنه روان اولدی و ایستدوکم اول کون حضرت ایمه
سعادت ایا لیله عزای بهرواندان مراجعت قلوب جمیع اهل کوفه استقباله
صفوف بنظم و تکریمیله اول شهریاری شهره کتوروب دیله و حضرتا بر مسجد
جامعه سیتوروکده غرم سراسیمه کتدی دللین ایلوب مسجد قدم یا صدی

دایکی رکعت نماز قبلای وجمع اهل دولت اعیان حاضر اولوب یا کی مزی
قدومیدن مشرف قیلوب بزمخلصه اغاز ابتدای حمدوثنا مشغول ونعت
مصطفیه محتوی وصوامع وجوامعی مزین وحلاوتله لهشته امیدوار اولوب
وعقوبات دار وقهردن حزدار استدوکدن صورا غایبنه نظر سالوب
امام حسنا ابتدی فانتی لم صلی فین تشهرا هکذا وطرف راسوه مائل
اولوب امام حسینه ابتدی فانتی لم بقی فین تشهرا هکذا دیه بیلدیلر اول شیخ
کوندوزه دولان شهرده مغانه اندی لیس دست مبارکین حاکم شرعیه دیروب
ابتدای بوایده بوکرم نعم وکلمه حضاب اداروب یم قاتم بوطلسمه وراین
علم بوکلدن هیبت خطم الوب جلوه اولوب حضرت امر علمه کلوب ابتدی
یا امیر المؤمنین مسئلن القاسم بودور که دیره سن من الذین قطع آثارهم
حضرت امر ابتدی که حاش کنا هلکدن مقدم فقد صلم ادیم اما کلکدن رسول
الله سیورد یکه سوال قاتلون حضلا مراد بولن اولوب برمراد اکون سکن مرتبه ده
اما مراد بنه علیتمه اراس بلکم سکن خبر ویرم که صدق کلامه دلالت تحقیق
اید یسن که امام مطبوع الیده سکن مرتبه اولان بریهودی حور ابتدی یا رسول
یهودیلر برکون حضرت علیه ابتدی که ای ناقه صالحی ذبح ایدن شقیدن
اشقی این علم ابتدی صدق یا امیر المؤمنین بونث مذکر دن نهایت بیتر
اولوب مستقبل اولدی الفقه حضرت امر شرایط موعظه وسفایکه ذکر اولنه
مسجدین قرلنه بتوب برکه امام حسن مقامنده انتظار اولدوکی دیرکه
امام حسین منزلنده اما ادیم لقمه دن زیاده شامل اتمه دی دیه بیلدیلر حاضر
اولوب امیان دلت طعام یتیب طلوع دیلای وعدهٔ ملاقات حق قریب

اولمقدار حزنیم رعایت ایلا رلدر رواسکدر که رمضان ایتون اول دوقوز کون کیسنه
که موعظه قیلدی اول حضرت صباح دکه طاعت اعاده مشغول اولدی بر ساعت
حمن سکره جوب اسکانه نظر قیلوب انتظار جلوه جکوب دیردی که صدق رسول الله
حقا که بر کره حضرت رسول الثقلین قولاق اوزه دوع قضاده کره اولدان
حفظ تقدیر مطلقا تغیر ایلا رنظم بره کم تقدیر اوجر تغیر ایلا رزاران کم تکفل ایلا
نوع تقدیر دن حفظ ایلر کم نوزده ایلا رزاران کم تکفل ایلا اول زمان که مرغ سحر بو مصیبت
خانهٔ ملال افراده سوز کدا زنله زمزمه اغاز ابتدای وموذنله سرودی ارباب
عبادت سعنه تیکه دعوه تیدی اول مقتدای عالم وپیشوای نوع بنی ادم
ومنوتازه قیلوب دلشده جمعیتی عزم استدوکده اتفاقا اول سرای فرح فزا ده بر کمه
مرغابی اداوب زهکداری بکلوب دامان عصفتان دولوب زبان حالیله فریاد وفغان
غات مطهرات اولدلردن مسعنه اقدام استدوکده حضرت امر ابتدی ان حکمه
کونده لر منع ایتمون ص بو بلادن بلم عالم دوتا بلادر دیه امام حسن ابتدی ان جدوم
بوبنه فال نامبارکدر وحضرت امر ابتدی ای فرزند سعادتمند کونلوم بوکون
شهادله شهادت امرد رلیس جمیع اولادی حاضر اولوب بر بر موادعه قیلوب
بو معنولا رشته بیانه چکردی نظم خانه بیتدوم حضت دردو بلای دهردن
اللهدم عزم سفر حضت سرای دهردن ۴ میل منزل له رازار حضت استدوم غلیم ۴
غفلتدرس کونلوم ۴ تولدی شکنای دهردن ۴ که براداره قیلون کردش کردون
یعنی ۴ که برکونلوم فکر اداسون حفای دهردن ۴ الفقه متوفی حسن اداوب
ملائکه نماز ادا قیلوب نماز متوفی اولدی درحت تمام اله خادت شهید اولدی
سینه درکاهم قوچم قیلدی ام اول حکیه ابن ملجم بوکلت فکاهنه ملعونه سراجه

کیدوب وقطامه بسعادت این مظلوم بقتع سید ربیعین نهر یله سیراب ایدوب
مروان تمتیب وشقاوت ابن بکر اشقی نسیدا قتلوب اولون معاونه متقرر قتلوی
اول اوج حرامزاده نمام شب مشئوم شرب خمر اولوب کلاب مانند صحدمت
وانب ایکن قطامه ملعونه که منتظر اظهار عناد ایدی اوآز بنگ غازه استماع
ایتدوکده اول عاقبتی سیدا راید ایتدایی عیز لر دورون که عاسمحده ده
شهادتدن این ملجم بدایان اول افضل زمانه نون قتلنه بکومت اولوب سرعسکر
مسجده کلوب کندوسین حواب ایدنلر سکلدیکه براقدی حضرت امیر کیفیت
سیدا دا ستدون صوا حفته لرق سیدا رایتمکله لوقه قتلوب ابن ملجم علیه اللعنه
کیه مقدم ارباب غفلت ایدی مبارک قدمیله بیوب ایندی قم وصیا
کاندا ایدوب بنیه محرابه کلوب غازه مشغول اولدی ابن ملجم اول ایکی ملاکت
اویاده وقت ایتدی دورون قرعت عنیفه دور وتاریخ تطبیر یده ولعن نار سجده
سیلم حسکر دورکه حضرت امیر بهتر مانگ غازه مشغول ایدی که اول مرا
مراده لرون ایکیس مسجد مبوسه نون ایکی طرفنده دوروب ابن ملجم ملعون
سجده کیروب معزز ایندیلر که اول حرامزاده لرینک ایکیسی ضربت ایده لر
اکر هیچ بری کارکر اولمسه ابن ملجم تمام ایده الفقم حضرت امیر مسجده قدم باصدیغی
مروان نعتم براقدی رقا اولوب طاق درکام اوغرادی اتنکه عقیقه سیف
ابن بکر شبشیر حوالم قتلدی کارکر اولمیوب قرار ایتدی وحضرت امیر دل وجا
سلیم شهادته راغب اولمغین التفات ایتمیوب غازه اشتغال
ایتدوکده ابن ملجم بدبخت فرصت بولوب سجده اولون بایسین کوتوره
دوکده فرق مبارکینه کشیشه زهر آلوده بیوردی التفات اول موضعه بیوردیکه

کهدوز حرصتدن عمرابن عبدود بتعلیم رخنه ایتمشدی واول بدبختون
یقی مغز استخوان کله دکنه اثر قتلدی حضرت امیر ایتدی فزت برب
الکعبه نعم دام عمرون کات بولدوم وا دائره المدور ازاد اولدوم آنین
علم بدبخت بو حرکت صدور بولدن صکره قرار اولدوب اواز خوشدی که امیر المؤمنین
مسند قتل اولندیلر اهل کوفه صغار وکبار متوجه مسجد اولوب حسن وحسین
اطلاع بولوب حاضر چکنه ودیده غما کیدم حاضر اولدی غذه کوندیلر که قندیل
محراب امامت مسند سیدا دیله شکست بولمش دکتمان ولایت حرصر
حفاظه یا علی اولمش سر نثار قدم مبارکنه قیلوب قعان باشلادیلر
وحضرت امیر فرق مبارکندن دمادم خونا به آقوب رخسار لطفنه
وحسن شربته سور بوب مباهات ایدردی که الحمدلله سعادت شهادت
نصیب اولوب بوبنه اولیه طواف مزارکاه کبریا وملاقات حضرت مصطفی
ومشاهده دیدار زهرا ومصافحه حمزه سید الشهدا دخی طمع ایدیار
ایتمم کرکدر دیوسلاب خون اولیه اوزره مرادم روان اولوب منزل مقصوده یتمم کرکدر نظم
شکر کم بایخ مرادم کیا اصلان بکون ۴ حق بنی وا
صل اقلیم بقا قتلدی بکون ۴ شهزاده واولیاده واختصاصه دیوب حواضی
وعوامکوه نشرایط انعام اقدام ایدوب برادری نظم
ای برادر ایلدون ۴ مقصدون استدون بنای شرعی ویران ایلدون ۴
سرنکون قتلدون عبادت مبز ومحراب ۴ معدن اسلامی یکا اعنکه
یکتا ایلدون ۴ شکر اسلامی قویدون سرور سرداریسین ۴ بولدی از طالم
که قصدایلدی مردان ایلدون ۴ التقم حضرت امیرون رخصتی باغلبوب

سوال ایتدیلر که نیکه کمدن نوزنم واقع اولدی سیوردیکه برادرون عثمان
اولاجاقدر بعضی کلوب جمل ترکیبای حق تعالی ارسوا ایتدی قدور بوجاکه متی
ون شیشه این بکر قرار ایدوب کمدرکن سرکسنز اسن مضطرب کزدوب
ایتدیکه مکر سن سن قاتل امیرالمؤمنین انکار الکث ایتدی رانته اقرار
جاری اولدی خلق کوکنه اتدیلکه کوب ایدوب هلاک ایتدیلر آن ملجم
حق مسجدون جعفر جرو سینه کروب شهاب واسلحه سین برانقطه آیکن
اهلسلان نرکسنه اتدی کوردک کانه حوتوب ایتدی مکر سن سن قاتل شاه
مردان اول ملعون لادیکدن نلم دیدی اول کسنه کرسیا بین حوتوب مسجد
کتوردی و بر روایت دخی اولدور که مسجدون جعفر آنی متوقه آیکن
همدان عمیله سندن برکسنه اتدی العذره سنشر جون الودیلم کوردون هروت
ایدوب اول ملعونه اتوب محرم عاصیله دوتوب مسجده کتوردی حضرت امیر
اول ملعونه عتاب طریقیله ایتدیکی ای برادر مکر بسنده لیاقت امارت
نوق ایدی که دوردم دفع اتمکه اقدام ایتدون دیدی معاذالله حضرت امیر
ایتدی بن سنه باعث اولدی که اولادیمی یتیم قوندوب خانه لرمی خراب قلدون
این ملجم ایتدی یا امیر حسن تدبیل عبرسندن انکا نقمدور امانه حاجه
کان امرا کونه قدر اتعدور حضرت امیر سیوردیکه بوسن حبس ایدون
وسن حبس ایتدوکمه سن تدبیل ایتدوکم کراب وطعامدن اولکی
دخی دیرون وحقا قتلون اکرسن بوقیضه دن نجات بولسام صلاح
ایدرم واکر نجات بولسام اول انکا ضربت ویردیکی سینه دخی اولکی
ضربت ویرون حبس الفرمان این ملجم حبس ایدوب حضرت امیری

حسن وحسین برآنش اورتده کوتوردیلر مسجدون جعفی زدیلر اول ساعت اثر صبح
پیدا اولمغه باشدی حضرت امیر ایتدی ای جکرکوشه لرم بنی متوقه شرق اولون متوقه
اولون ایتدی الی صبح صادق الول پروردکار حضرتون که اولون شوحضرتلکه کرسیا
اولون خاکلدوروز محشر شهادت ویره سن که حضرت رسولدن تعلم عاز الدوه حتم
کوندن اوکونه دک سن بنی غافل بولمیوب همشه بن سکا استغاثه ایتیلم
اولون متوقه اسمان اولون ایتدی الهی واقوالدن کواه سن روز محشر کلوب
انکری دوردت مین پیغمبر وارواح اولیا وشهدا عرش الشوه حاضر اولالار
شهادت ویره سن جفار مجلس عرزش وعلقلم اغ ذایتید بلر نظم جوابنه
البرقت عزق سیل اضطراب ایتدی دل اهل وفای انس حسرت کباب ایتدی
اسراف اهل بیت اضطراب غالبیله فریاد افغان ایتدوکه حضرت امیرالمؤمنین
شهادت بولدیکه ای شهزاده لرمن مصطفی صلاحته وزهرا صحبته مرتق
اولورام بعد جهیزون تاخیر چکمون زیرا بوکیجه واقعه کوردم که حضرت رسول
السقلین مبارکلیه میرمدن عنبر یاکه ایلدی بوده لیلده ورکه جهیزه جامه لرنی
عنبر بولن رفع اولور نظم خوشنا اولور لرمان که محبوب یوسفم بولوزنا اولان یاغبار
تن اولا مرفوع جهیزه جامه لرنی ایده ورکه حضرت امیرالمؤمنین زینه جراح کتوردیلر
جراح اول بخم منکره قطر قیلدوحده فریاده کلدی که داد ملا بولدی خون شیشه لرنه
زهرات دیرسه جراحت قابل علاج دکل دیرروایت دخی اولدوکه جراحلون
معلقه آم کلثوم ابن ملجم حبسده کوتوب ایتدی ای بدکنت بوده جراحتلرنه ماظل
ایدی که امیرالمؤمنین حضرت امیره زهرلی سنون زخمون اثر قیلدی زاما سنون
عاملون نه اولور ابن ملجم ایتدی ای خاتون بن اول یلغنی بن الفوته الوب

ملک التجار دخی دیروب زاویه‌سنه صراب اغلی حرامشون امان ممکن دکل بود اقطار
مضان ابنوان ایکری بر مزه اندی حضرت امیر وصلت مارزب اولادیله دعا ایا
یلدیب ام کلثوم استدی یا نفسی اخلقی علی ابیک الباب ام کلثوم حجره صوسن
مسدوه ایدوب حسن حسین دیشوه کرمان کرمان اولوز رکن ناکاه برفساد ا
بشلدیلر که برنالت دیبردی بلیس بالی امنا یوم القیمة دیبردایت دخی
اللذی که حجره دن لا اله الا الله محمد الرسول الله کلیه سین استماع ایتدیلر
ش ابرزده ایرمیشار حجره یه کیروب کوزدیلر که کوزدیلر که عالم بقایه اشقال ایتمش شوایله
الجونده مسطور دور که ایل نت دیشلر بکمام دفات مرتضی علیدن برسدا
کلدیکه حسنون بوحجره دن بونغره یاک اعتقادی کیسندو حالنه توکون یغز حجره
دن عیبده قوه برصدا کلدیکه دریغا که مصطفی دالت دفات ایتدی دونا احمد
شهید اولدی اما کندوراولادلرون صوراعت امت ضلان برنالت دخی
ندا ایتدیردیکه اولادلرون سیر طرفه متعلق اولان اذار ساکن اولدقده محمد یکروک
کوزدوک که مشغل دیکلش اورزینه غازه قلوب کوزدوک دیبردایت
دخی اولادلرکه حضرت امیر وصلت ایتدی که سن کیدوکده دوار سرادن برکوچ
سدا اولوز غ اول کیچ اورزینه برا قوتی کوکدن کفن دحنوط ظاهر اولوز تشیل
دیکلیتم عام اولدقده سن برنالت نوبه توکوب صحن سراده توکون اورمزه برکو
ستا مام حسن دبرکونت اجنبی غازایلوب تابوت کوزدن هرخانه ده
تا کونت صیل ایدرسم اول بعضه غوغا ایدن اوندان برنالت جعفر صادق اول بایکوچ
توکوب اوبزه دفن ایدن دیبردایت شوایله المنوده مسطور دور که حسن حسین
وصلت ایتش که بعض نالت دیبردیکوزدن دایل برنالت بوغدر که دیبردایت سدا

اولوز کوکوزدوب حرمتان دیکلیت ایله معروف قرایه الکوب اوندا برا مرقوم نام محمره ظاهر
اولوز علم علوفهم اوندقده دوز وصلت مقتضاسنه عمل فیلوب حالا مشهور اولان
مقامزده دفن ایتدیلر دیعرض شهادن اعزاز ایدوب قرسارکن مسطور حسینلر
دائمه مسطور ایدی اول زمانه دک که نارون الرشید مسئول اولدی دیکه
وقت سکاره زاعت ایدی برکون اول نوا صیده سکار ایدرک برشیشه کوزدن
که بعضی خلوزلر اوندا معتقن اولمشدر هرکیکه که جوارح نوراقدیلر اول جانوزلره
میل ایتدیلر دیبردایت اولدقاری کبی بوجانه معتقد اولوب برزه اول قضیه
سرتین سوال ایتدکده اندی اجداد دن استماع ایتدم دیکه مرقوم جان ایلچی
نوندا دوزنارون الرشید ترک سکار ایدوب اول موضعده کمش ایدوب
الرش کوزدوب محمود اندی دایام صیانمشده اوچ زمان کلکه اشقدن
القضیت برزه مرقانس کیکه ایلکه کوکوزدن کوزدن خیفروب وصلت
استدی کمرزده دفن ایدوب مراعت ایتدیلر عذره عزایه مشغول اولوب
خلق شهر دفعه دفعه کلوب شرایط تعزیت اداایتدیلر دی اما بهر حال
اسقف ایدیلر دی که ای شهزاده قرحضرت امیرون مرقد منوری مشهد
مطهرده وصیه دوز نمازیارت شرایطنه مشرف اولوب مبتلیه حاجات اولدیکم
دیکه بالله اول شاه شهریارضی ایله سرور اهل نوزلیا رضی ایله جمله دوز
طبیبی اولان ایله منظر لطف کردکار رضی ایله اول اکرکیدرایسه عالمدن ایله
اول مقام استدکی مزار رضی ایله قطعا اثر یوقدر دیبردایت دعرازدن واقف
اولمزلر ایدی رقاتیدوز که حسن وحسین حضرت امیرک دفن ایدوب
مراعت ایتدوکده بیرقبره صاتاشدیلر که اوآنده هرنیسکه دفن ایدرسکز

ش اهزاده ابراهیم صورد و قزه ابتدای ای عزیز از من برخوب مهجور مخت جوق
عمخوار بی لوی ابتدیلر بوفته دکت اعزیزان کیدی دیدی بر اتیل معلا زدز ر
که بم کون بوشهردن تبر شخص ایدر زیم کوب سلمه موافقت قیلوب د جمیع مانکیا
جم حاضر ابدوب کیدروی و بدیلر ابتدای ابتدا را ابتدای اسمین سودم حواب دیر
دیکه بم مرحم رضای حق ایچون نشورت ایچون دکل دیدیلر صورت ایشا نمودر
دیدی من اکلایم اما بو قدر عورم که اکلی کوتزدراد درعون قدم عکوب احوالدن
تفیط التفات درمع ابدوب دیدیلر تش نه اطواری نمودر دیدی اشتغال
تسبیح و تهلیلدور صفا که صدای تسبیح د تهلیلم ملائکه دن اجواب ایشتدم بلکه د ز
د نوارد ن تعظیم و تکریمن احساس ابتدادم و هر ساعت که محاسبتدن مشغول اد
لوب ز بردن مسکین جانس مسکینا و غریبا نس غریبا ن مهزاده لربو
مردن کرمان اولدیلر ابتدیلر ابتدای درویش بوقت نه لرعایت آن ایمیلدی نه
لرمدد رواول بیزم دالدر عاجقدار مز مورد رویش ابتدای ایشدوه مزادیلر اوکلی
نه واقع اولدی دیدیلر بر بلاکیت اوی شهید ابتدای دعالار اولون مرقدلر
کلور اوز دویش اول مردن منظر اولوب فقان یا مشلادی و ابتدای
ش اهزاده لر حیدر نزر کوار د نزه دیدیلر تا بعقدا ردکز مرحمتلون که بنی اول
سردرون مزاری اوزرینه هدایت قیلون شهزاده لرم ادب برا تلی حس
دیرا لین حسن دادب حضرت امرون علی سر بغه بیوزدیلر اول درویش
فیزاد ن بغه و انوب ابتدای الهی یومر قدر سلف مرحمتلون تنت عمنوار کسنه
قوم اول عمنوار نه داخل اتب دی سی سواقع حکم قضا اولونه آکال
لقد جان شار مرقد شاه مردان ابتدای نظم قطره دریا به انضمال ابتدا

در آخر بسیده انتقال ابتدای لمه شهزاده لر در دیشون اوزرینه نماز قیلوب هم اول موضعده
دفن ایتدیلر بلوغ الواقع وفات ابتدای مردان شهید کربلا به نسبت عظم مصاب و اکبر نوا
ب ابتدای زیرا جمیع مصاهرلرن حسن حسین و عصار مدین اولوب سمع مبارک ابتدای
لا عرم حزن اشتیاب ستولکتن موجب استیلای ظلمت و ظلم و فساد اولوب تو ازاله ظلمت ا
دفن باعث اقتضای طغیان عدوان و عناد اولدی نظم شاهون حماشده اکمن
جرکز ابتدای کلدز ا قتلدن اول شمون نم خوتابه حکم دین
ال عبا به تحمل بلادیر عزی همز باب ششم امام حسن مجتبی تسلیم سول احوالدن بیان
حضرت سلطان سریر کبریا د مالک ملک تؤتی الملک من تشاء خوام دفعت
دستگاهه ارشاد قیلم د توکل قلوب جواب طعن تعرض تعلم انتمش که قال تعالی قل
الا ما کتب الله لنا هو مولانا و علی الله فلیتوکل المتوکلون د نوات تبارکه
عالم بنا به ابدای سبیل جرد تحمل ابدوب بو عبارت ایله تسلیم د تمکین د ویرمش کیدیا
صبرک الا بالله نظم سنکله کرمزل مقصوده یتمکدر مراد ابدیل ا یرلیان کرمه
هر عابت اره جیر تحمل قدرت ا تردد یمه نسدن مهلا ادب قوتدار کر سیالون ا کف اخلاص ایله
دامان تسلیم توکل تحرت ا معناکه کهلک رضای ایزد جلیل اتحمل د توکلدن سیراب اولمیه
اولدن اعتبای اثر دوام محبت د تعطیف ازلیای سعادت ممکن اولدیغی جهتله
اقبال قرب درگاه الهی انس جرد تحملدن اضافات المنه اهل ظلمت سراسیمه مشوش
قلمز نظم کمحکم سورش ق رد رگارا د اولکی نسا عزمنه قاتل د لیرد ا کیمون کیم بلوز
د مزامین رد ا د اولکی عام زیر جلا اهل د بردر ا چون د قوع مصایب د حادث نوایب
لازمه وجود عالمدر بلکه اکثر اجزای ترکیب عالم ترود محنت د اندوه د هم مصیبته
جمع مصلحت عزیز مکرر تدبر د اهل خرد ا مغلوب عذاب مصلحت اولمق مقرر اردور

حسین علیه السلام کما مر و بحوالة اولاد و اعاظم بنی هاشم و اعوان طاعتین متعلم اشتیاق مراد ایشان دیدند
که رضا بسیار لوازم اولاد ایشان علم شد و عمارتها حوالهٔ قلوب رفعت اقتداء
اما که اعداد نه مسافات مزار اولاد حضرت رضا دین کرکه ساکنان و متبع عاقبت کرد این الی
متوجه میدان قتال اولاد اولاد و اخلاق لوازم فرع عمارتی مسافر راه علم تسلیم و تکریم رفعت
رفع هلاکت اعضای شریفه و اصل اولاد امجد الامام علیه السلام این جنته فرسیله در دیدن
اشتعال ایشان رحمة الله علیه نظم دار السلام جلوه گاهی اشتیاق اولاد بود
بیوند کرد رشته تسلیم رهنمون بود میدان فضای روضهٔ ملکت اتفاق قلوب بود
شهادت در دل اولاد ثالث شهادت بود دل اولاد ان صورا فزان علی مستقلان امر غرب اولاد ایشان صمصام الله صیقل فرا سرنوشت
الف بستقلال اهتزاز مراتب کمال شیعه مسافر لرفعت قلوب عاقبت آل شهرت شهادت
دست نفس اشتیاق رحمة الله علیه و برد اشتیاق دل اولاد که حضرت سلطان کربلا فاقه
سنه ستین اولاد اما اصح اقوال سیله اولاد که حاضر اولاد شهید اولاد ان صورا
عثمان این علامر نقی مسافر ترویج عرضه رزم اولاد سلطان کربلا نون اعانت بشر
بفضله صمدانیه کرد ب لرزه اعانت ایشان نظم بس کوه معلق و قیام با عثمان عالم
مرقیام با تمام سراهل عالم لیک با خاک ره مساوی کرد یدم با ترک اطلس فتن مقامین با
منه طالب دولت یقام با اول وارث سخاوت صمدیه و شکوه زلال سافر کرد ثر عطا و ایثار جمکار
ایلوب و صمدانیه مضافر قلوب پیکران محا تعلق علاوک اشتیاق کون صورا سنان
دین پرید المطهر حرم شیخ شیخان صدقه نوس پرنده الطاف اولاد رحمة الله علیه
نظم ار شهیدان کو ستر دیب حیثیة حوران فزاین با الدکی اول فتنه اعتماد سنده
کو لسدن قرار با حضرت اشیا دین فضای روضه عرض آنچه با خاکدان دهر دن برسر

فوتاردن روضه با اولان صورا عوان این عالم که صور بسیله احسن ارباب حمایت و سیر بسیله اکمل اصحاب
حکایت اولان حضرت امامزون ارکان سعادت اشتباه اولی تشخیص سرور ایستیرن نظم
ار فضای روضه فرقون مهبت عاد دان با پاکیزه دین بولت سن امام بشر دجان با اعتماد
خوستون مصباح ارباب کمالت با انقیاد طاعتون مفتاح ابواب جنان با دار شادت
صورا عرض ایتدی ار پرده کون سا دیکاه انی اعلم مالا تعلمون دار عارف اسرار
مکنون و العلم و ما تبطرون اعانت میدان التفات است که عرصهٔ بیهاده هنوز بستون
رایت نصرت امتون سا به گستر اکمین و نقطهٔ التفاتون عالم ظاهره سنده پرداکمین فاتحه مشهور
روضه در حضرت شهادت بولام ترا مرادم قوندر که دیوان حشره شهادتی اثبات قیلا م
الحاج عاشیله اعانت الله قدره ایتدی با ایام برتد بیر اتمیم حضرت امام ایتدی اول تکه
بیر اولاد حسن ایتدی با ایام نوشیر با تنها ایتدی و نوفلر بله بیر بری دار ایتمک بیره حرف اتمیز
ایتزا که اکبر تعرض کوز صوب ایتشیر فخره متبع اولاد نفس اتمک اولا اشتداد طول
عمر مز بوشکردن تنها یثه تنیز صلاح اولاد که ایتدی اولاد که ایتدی قلب تشکره حمد تسلیم اولا
که علم کونت ما کره لرین سترتکون ایتمکله فرصت لوام حضرت امام ایتدی ار شاد ملکت ملاحت
دل بصار اولاد سیاحت صوف نشر اعداد بر متبده عابد و کامل که اول ملاعابه فرصت منتظر
اولا حون ایتدی ار سرد حمیده حفاظ دار سیدی تسنده فعال حمله عنقا یه طبقات بیره
عنکبوت حجاب اولور و هجوم سیلاب صوف عاد و خان کی حمایت فلوص تولیر ایله
اول سرد رعارف دال میدان عوام افراز قلب تشکره کیلدی وعده امر الاهی رسید
عذر اکمین مصباح زخو تخوار ایله اول شهر اولام استقبال ایلوب بلیتا و حرف اشتیاق
نظم تتبعه فرمان و حقد تیستون ایلرو با تتبعه ایله تیستون دانش اکمک دوران

سنهم الاق نه لکن لشکر مرکس ۱۱ چه نیه کوارد ناهم دردن سیرع احتیاب سیاست هرزه اد
مرا ماده لردن قتل ابتدا کرده قتل لشکرون معاونه کلوب شخصه قلوب وقت لشکره
دخول متعذر اولوب حضرتلاموتوفی دیلارن شهزاده نون عنان عزیمتیه حاتب خیم
گاهه سعطف قلوب حرات ملازمت بیسترا ولادوقزه حضرت امام اولکاد عالم قلوب
ابتدا ارعون مرا صدقون چوصفدر بر زمان هرسه یا به توجه قلوب جرا صدقون یا علاده ب
برمقدار استراحت ایدوب بنه میدانه گل عون ابتدا ان مرادر نزدکار کورودوکم ساعت
گام لرجام شربت موتیا قلوبدور دیلکاس رت ایدر دیلم اولنلرزه کم سن متوقه راحت
اولدوقزه اوسم شربت موت اولرن تعطیل رناده اولا دیلاوه جانلاوه جوان لرسونیدن زیاده
بوشهزاده سن حیرت قالا حضرت امام کوردیکه منع اولونماز ابتدا ان عون رکاسنده
گرکسه احتیاط دون اولوکدور اول اولام که حضرت مرتضی علیدن لکاعنایت
اولنمشدر بنا رکدور سفر اخرت اکون اوسن رلطاب یا لونه چکت عون علی اول کرب
مشرق ادوب موکبه گردوکده صنایع ابتدا یار که حضرت مرتضی نون ایام خلافتنده
مسحق تعذیب اولوب امر شرع مقتضاسنجه عون علیا اولی مسکن تازیانه دبر مشهد
اول کیه همیشه خاطره ابتدی عون نه اشتقام اکچون متقابل حرکت دون دعون اولکاخوفت
دیرمیوب برطرز سبیله هلاک ابتدی صدارت ابتدوکده لشکری ترتیب داده و سوار بحدود
دشمار برجانبدن تیر باران ادوب اول عقاب بلندپرواز سپهر اعتدال
یالن برسیدا قتلوب قوت قلتش اولدوقچه دیرایه عفلت نوطرز متعرف ادوب
اخوان دانش به عمی ابه توب سرعت شهادت اکدرب رحمة الله علیه نظم
گیم که کیدن گر بلاسب دانم فرخ اولوب ا نرخت عقبا یه بتبدیل ابتدی

دیوان عثمان ۱ عاقبت اولدر کیم که حلاب شهادت شربت نوشن ۱۱ عالم علیه الدین دوران
شهادت عالمیان ۱ اوغلان شهزاده عبدالله اس عمانه مرتفع شهزاده مسند رضا قدن اعارت
اولوب عرصه میدانه علوه ۱ مسند جاسیریله فاولنن حضی ادوب اثر حرکا مبسلم نور
سکسن میبارزون رشته حیاتین قطع ادیجک اولدر ۱ ۲ این توب حضوص حرب سیله سعادت
شهادت نائل اولنش ابتدی رحمة الله علیه نظم یارکاه قرنده ترتیب اولوب برجم سورد ۱
دوست ایله اکچه غیر حام ملاقی فرزانه ۱ پنجه دوران شهادت نوشنه ستا مردان حاضر
دوایله بر مرد دوزدولون رشته دردانه ۱ اوغلان صکره نوبت سجع شربت شهادت
عباس ابن علی مرتضا یه ابتدی اول حضرت علمدار سپاه و علامه لشکر ظفر پناه ابتدی
حون کوردیکه بلشکران صیات مستعار فاخر تعلیب صفوف آرایه و فاده مضایقه ذروب
قفقاس عالم تقا ۲ حلق کاه اتحکده دوره سلطان کرملاون رلطاب یه بر حضرت آلوب سبق تعلم
قفقاس منع قرایه کتحکده دوره عالم عسکر همایونیدن دل رلنیه حکم ادوب حضرت سلطان
کرملاون رلطاب همایونین ملتزم تفصیل ادت قلوب نوقتیله عرض نیاز ابتدیکده ار
لشکر نفقه دوران صرد تحکم دار عنقار قاف تسلم دوکل وقت اولدیکه سند رض عالم
افراز عالم علوت اولام دعم الی علامه علم افتدار ادوب عالم عقبا یه توجه فرمان
حضرت امام کرمان اولوب ابتدی ران عباس سن علامه لشکر اسلام اولون حالا که لشکر
باده فتن دل ملک ۲ لقا یه عزیمت رحلت قلادیلر سکاد اول دیاره عالم حرکت
مناسب اولدی ایا سکا نصیحتم تو دور کم صیدانه کیردوکده بزلی ملاوه کدیلر حیث طرفیسله
نصیحت دیرمس عباس عما قبول ادوب مرتبه صیدان اولوب انواع تعلیم
اعدایه مهارت براولوب بو صحنه میدانه مردم اغاز ابتدی نظم بزم عشاق
سردار مخالف نمود حضم افکن ۱ مطیع مصطفی لقدامیر المؤمنین حیدر ۱ ۱

اگر بوزاقه برلوس ل شیعه رایت عزم یا ضیاسلون اولور بلزاعذه هر بردزه بر حشر با اظهار اسم
و رسم ایتدوکدن صوکرا اوازه سلسله یله یا اقلدوب کراس قوم پیاده مروت اگر بصعف قبول ایسه
حضرت حسین علیه السلام سیزه رسول دیمام کرازم و اگر خلاف طریق مروت ده تقدیم ایسه
مروت کارزاره اول جماعه کرا ایتدیکی یله یا خون علوه عباس ایتدوکی اوسوفا حضرت سقا
کربلا و الفقا مطلق انوچشم و رقیه و سکینه خوشه زهرا سورور که نامس وفادار و همواره
شهید ایتدونز دقت اولنه بکلی قرادلان اصحابدن قیچلام اولوب بویله ان تعطشدن
اضطراب ایدن خواتین و اطفاله بر ایکی صو ویره سورز که بلکه خشک لبین ترک قیلالار
و امان ویره سیزه که او سلاحدن الوب جانب یاره دوم یا هیچ بنه حقوب هرزه حرب و ارض
کارزیسیزه مسلم قیتیلام و شرط اعلم سیزه ویله که روز قیامت فی حرمه قیتلم بوکلاتدن
شکر کریزه هرزه ش علفه و حلوب بعض تعالف اولوب اوزاق شکوه حقد ایتک دکلار
کسوه ایکن سکوتدن الکوشن و شیعت ربیعت و محمد آل اطهار علیهم السلام ایتدن قورقیلم ایدوب
شکوه تکلین و بیروب حضرت عباسه متقابل و دوب ایتدیلر ای عباس اگر تمام
روی زمین سیلدوب بالکه دولسه و اول حفظ برنم قیتقه تحمل ایده بلزدم ای
بیعت الفجه حیفه و ابتاحیه و ایرلک ممکن دکل عباس اول طایفه دن ما
مراجعت قیلوب حضرت عرض حال ایتدکده ناگاه اطفال اهل بیتدن فریاد
العطش سمع مبارکنه یتوب برالکی مشک و سطره الوب یا اخیه سلسل ماشند
متوجه رود فرات اولدی و اول قدرت مایی نامزه که حی قطعه فرات ایکن
مقرر اولمشدی عباس کودوب سواره و سیاده متوقع اولوب بلزماران
ایتدیکله اول شیر بیشه مهابت اندیشه قلیوب اول کروه هم حمله اولدیلر

جلد دوم تمثیل نامردی و رکات جهنم کولدوزن تعه نسیبی براکساه قلوب فرانه کردی
اما تعلیمن و برمدی سوار سیاده هجوم اولوب بلزماران ایتدیکله اول تهنگ و دریاک
شی جنت فرا اولدن محبوب بنه اول دریاک طغیانه عصیان موسی کبی جاکلر سالوب
بنه فرانه مراجعت قیلدی ایتدوکه مرکبسیز سیراب اولوب کشوفدان بر مقدار
سوا کچه بنه اهل خیول لشکریه و حکر سوخته لرنی یاندیرم حلوب روا کورمدی اولا
دال مقدم سیراب اولا الفقه بر ایکی صو ایکیدن الدقه کبی مشکلرین و سطره بین
براب ایدوب چقدوقده اول بلا کمسیدا فرا فان الوب یلزه باران ایدوب استای
می ربده نوقل ابن ارزق هرامزاده عاقل برینغ سیدیغ اوزب اول مظلومون ساعه
عینین بدن مبارکیندن جدا قیلدی عباس اول مشکی الیندن براقیوب یاروی یاربنه
سالوب زدان اولدی برهرامزاده دخی فرصت بولوب برز سیله یاروی یاربن و صمت
قطع ایتدی و ایتدی درکه اول یاس صعف ضعاره دوات صندی کرا آر اول مشکی
براقیوب مبارکت دیشلریله حلوب کتفنه براقوب رلما سیله اطراقندن اعداد منع
ایدوب دیردی نظم نولا کر نولدی عزم ساعد سلب قطع الیمنی یا الحیا قلمز معترف تعصبان
برکت ساحار یله دمیدیلر بلیم قطع اعضا دن نه باک یا الشهر صمته دوبردار ایدی
افتدار یا ناگاه برهرامزاده دخی بریاوک و لدوزیله اول مشکی دلوب اوندا اولان محصور مظلوم بلز
اشکی کبی و شهید لری سن مثلی یه سیزده خاک کربلا یه توکولدی عباس اول واقعه دن
برلی ان اولوب اه حکر سوز سینه پر اشون چکوب ایتدی ای نفس ایتدیکه بونه حالتدر
که نرقره اهل بیته یضیف ایدمازسا نفسدن بدا کلدی که ای مظلوم حصول دعات
اعزدن ایتدی ان ادمازسا وصفا حکمدن هیچ سالک مقصودنه دست رسی بولمز
نظم فراق اتش اولشن قلیوب چراغ وصال یا حرارت عطش ایلیر زیاده

اول حضرت الکلمات من
حضرت امام حسین علیه السلام
نفقه حضرت کرم الله وجهه
اول حضرت کرم الله
و لا اخص حضرت ابی جعفر
اول ابن الحنفیه حضرت امام صادق

واصل الطاعت حسن مقاله واقف اولاد شهزاده لون کیم اولاد عین بولدکده کسنوق جاهت
افعالسزلن اشراقعال بولوب اه حضرت چکوب اعیال لشکره ایتدی ارقدم بوسوره
اکبراولاد حسین ایله علیه در یکی شماییلاده تشیع حضرت پیغمبر ارزمان منجر اولوب
کسوب حضرت پیغمبر کم صیدانه کروب اولکا براهیم بیوره رنیرا ملائکه مکلف ایتدوکچه
لعزمن لشکر اعتباع اولیوب اول جراون ملائکه بیتع حضرتی دیه تاکی شعاع اقتاب
دلدوز وسنان زهره سلاف سموم مکر نور کفاف ایدر شهزاده کوردیکه درنک ایتمک ایله
شیر حرارت تیغنه اولوب موجب ضعف قوی باعث کثرت اعضا اولوریه مهابا او
دین قلیب سپاهم اوروب بنیاد جدال ایتدی دکم زلال تشنه اندایدن ممکن اولدوقچه
فخار سروق ایران اعدایه یورتوب اما اظهار ملک شجاعت ایدوب شوقیله حرب
ایدرکن نائب السلطنه بدن روزه حلقه لرن حدت حرارت اولوب بدن نازه پرورده داغلر
اوزره واقع اولدیکه حرب کثیف سر لیغیه الملر یتوروب نظمنه بارمانک یوسوزن
الچین جسم لطیف ایچه جکیدن رزم میدانده بیتزاهیمن نازه نورد دلیغم خفقت
واصل اولان ایکه اولسون قابل سپه داهل ظلم دکیل ایکه انقطعه خلقت الک یرزم
علاوه تعقل اولوب شهزاده طلاطم دریای هرکون کدازه چقوب والدسرزکوار سنون
ملازمتنه مراجعت ایدوب مرتاده کلدی کدیا اسناذ یحیی العطش واقعلی انجیلی
سنت هلاک ایتدی سکوز لیق داغ المذکور دریا ایکنجی حقه کیکه برقطره سو بیتکیمی
حرارت ویرسیدوم لشکر محی لعنه عرفه طوفان منه تقلید دوم حضرت امام کردمیدان
جبهره مهیا کشدی بانک ایدوب وحضرت رسولون بیتکیمی لشکر حرارت تجم
لعل اعدا ریه ملازم آمیتدی برمقدار لشکر لولوب بیزه میدانه مراجعت یقلوب
اولوبت آمین سعد علیه اللعنه طارق ابن یشه آمیتدی که ای طارق میدانه
کروب

کروب برشهزاده نون دفعه فرصت السون ولایت مرصل حکومتیله سکا انعام ایتدوم
طارق ملعون حکومت مرصل بهوسیله میدانه کروب عاآیین حسینه بیزه اوزاتدی
شهزاده اول بدسکالون بیزه سین رد ایدوب بیتکیم بیزه بیزکیم بیتکیم بیزه اوزدن که اوکت
بیزه ها بیتکیم زین شوره زار حسیم طپیدلدن پاشش اوروب هلاک اولوب اوخوان صورا
عمر اس طارق کلوب شهزاده السدن شربت فنا اچدیرب اوخوان صورا مصراع ابن سعد
میدانه کروب مقابل اولدوقده شهزاده شجاعت مصطفوی وحلادت مرتضوی اظهار
ایدوب بیتغ اوزاریله بیزه سین قلم ایدوب فرق نامبارکنه برضربه اوردی که انکیله باره
اولوب مرکبیون انکیله طرفلدن میدانه جوشوب لشکر مخالف اول ضرب دستکوارایله
مرکب قران کیمیه لرزان اولوب محاربه سنده متوقع اولدوقده ابن سعد حکم ابن ملجمنه
انکیله میدانه کولاروب اول افتاب اسمان دلایت ابراهیم اولوب شهزاده الایشه
قلیوب قشاو ولایت مرصل اولوب اول انکیله میدانه متفرق ایدوب سردخ
حضرت امام علیه متوجه اولوب ابتدی یا ایتها العطش العطش حضرت امام دیدی
نمناکدن سیل خونابه روان ایدوب دیدیلر حکم کوشش جرایت که سنون ایچون
شربت کوشش موجبا اولوبدور شهزاده اول دن ربنیله میدانه مراجعت یقلوب
لشکر اعدا هجوم ایدوب بیتکیم دن بیزه اولوب وبیتکیم لطیفان کلمن عنچه
کیم پیکان اولوب وسلیمان اعضای شریفه مختلف زخم جانکداز اولوب
عاقبت الامر اس لعین طعنه نیسیله دبر دوایسته متقدا ابن مرة عبدی رحمه الله
مرکبندن جوشوب نعره اوردی که یا ابتاه ادرکنی نظم غرق کردان فنا یم قلیل رحم
ارصیا شیع ایدوب علیه لعنة الله تیتوز دلوارمیا قلدی علاوه فلکت مقدم بلاکم
ارصیا عرض قلیل دلوارمیا خال دل افکار ایمیا دارکین جسمده حال مقصود اولدوم

شهادت

رکنیه دکر و کیفیت آزار ادبت حضرت امام حسین علیه السلام که بعد از شهادت حضرت امام اول اولاد کرام طفلان طفوله مشتاق چشیدن خون روان اکبر اصغر والدهٔ بیچاره ایشان را میبرد فرزندان شربت العطش ایشان را میدهد و رکیه صغیر آخرین نوزاد طفلان حضرت امام حسین علیه السلام که هنوز شیر مادر میخورد و حضرت امام زین العابدین علیه السلام که بیمار بود و حضرت حسین همراه حرم را میاورد کسنده سبیل شهادت کوبیده اند تکبیر سوز چگونه بتوصیف ایشان پردازد اغاز ایشان نظم

دردا که دار دهر ده بیرحم قاتلان ها بر یار خیمهٔ حرم فرخار قاتلان ها دام ستمگران ها بر بیکسان اهل وفا تیغ قاتلان ها بیدادگر کجاست ها بر ستمگران ها رد ایشان در که حضرت امام زین العابدین والد بزرگوار ایشان از که زار گریه قاتلان ها رد ایشان در که حضرت امام زین العابدین والد بزرگوار ایشان شهادت کوبیده رقت ها میدهد خوانندگان مهربان مستمع وکف طرز ایشان کسنده بیان اسباب رنج مهیا قلوب عزیزان غمدان انچنان حضرت حسین ایشان را نوزده حالا سکینهٔ هفت شهادت نوظهور را که سلسلهٔ سعادت سکینهٔ مرحوم طفلان و طفلان قتل مصطفوی سنون وجود انکی مسرور طفلان امام زین العابدین ایشان را نوزده خانم که من شربت شهادت نوشیدن و بقتل قاتلان دولت دیدار سرور بیغمبر سنون محروم اولاد حضرت حسین ایشان را حکم کردند نرم طفلان نوزده شربت شهادت نوشیدن انچنان هنوز سکینهٔ نوبت نمیشد و سایر اطفال سن زیاد انچنان در ضعف تربیت سنون در سیر سنون انچنان پرده و اطفال نوزدان و مراد کم نوخوان مصیبتان ضعیف الوجود شاه پس حضرت زین العابدین مصور بیمار الوجود حدود آباد سنون موروث اولاد امجد اول حضرت تا نیوردن کلام الله مجید و مصحف فاطمه و حضرت ابیض و صحف جامع و علم قیامت نافع علوم که الهام دین عزیز ممکن دکلان اولاد تسلیم اولاد انت واجب الوجود و تا پیوردن نظم سیر للال زلال صفا ناخه ناعذان ها نوز ایشان انشقال چراغه چراغدان ها تسلیم امانت ایشان دکلان صورا ضیافت خانهٔ مهربت عزیزان

رکنیه

السلام ایها الرئیس حضرت سلطان کربلا نور حضرت ملازم شرف اولوب امیرالسلام
علیک و علی اهلک و اهلک حضرت امام جواب سلام ویروب امیرالسلام ایله کتب
سن کمسن که بو مهمات قدره خزینه نوازلیق ایدرسن دیدیکده بابن رسول الله نه دیه یازه سن کیم
لان پریشون سوداریم دیکله حضرت من دیر لسر و حضرت حیا اول زمان که چاه یعنی العلمدار
حرب و قتال ریله دولاری سنان ایله یاغمایه لودیاروب پریشانه سوداء قتلاب و حالاتین دارث
ملکم حضرت دیر که بو سکفا ریلوان امیرلو کس علمدار یوز سنجه سیاه کوتوروب حضرت امام امیرالسلام
ارزغفر حضرتلرینه حسن اعتقاد دولکی ممنون اولوب امامیه اهالیسی لطیفه سیز محسوس اولیوب
ان مسئله محاربه ایتمک متعلق ظلدور رد اکوزم زغفر حضرتلرینه امیرالسلام یاهیسی یز صورت
ان مسئله کروب اولاریله ضکت ایده لم دیدکده بو وجهیله معروض که سیدنا ملائکه حضرت
رسولی محاول اولاریله حضرتلرینه امام امیرالسلام ارزغفر حضرتلرینه رسول الله دیه معروض که سیدنا
وعده شهادت یتمشدر بو مرض لحیات ایکون معاونت لازم اولمغین حضرت حق
ملائکه حکم ایتمش عالمین علم المنایا ده کوردیکم که ایکون معیوم ملاقات ایدرم دیوار
ملک لطافه کتدیرم بو بوزسعت ایکون دوستلرمی زحمته سالمایم دیه مناسب اولوب زغفر
حضرتلرینه محاربه تو لیوب وداع اولوب مراجعت ایتدوکده اول جنابلر
ساکن اولوب اول طائفه رفع اولوب حضرت امیرالسلام تنظیم این مجتمعه کرام ارشاد اولوب
مبارز معروف ایدلر مقابل و مردود اکثر حسین نفس احدیله براعدایه مقابل دور
عمش سن که زمان سابقده اکثر یرلون اجداد و اجداد بن مبارز اولدقلرینه وصیتی می رسیده
اکثر فعل ایدوب هنوز ظاهر اولدقلری کیفیه متعلق بایکسه حالا وصیتلری اکثر یرلون
اجوان اولادی هلاک ایدوب تجدید عداوت دواعی اولمشدر در زمان زمان
اول کیفیه زیاده آو لمغله دور تو لوب تحت عسکریله مقابل ایتمک عنطره رحلاح اولمشدر

(امیرالسلام)

که طریق سعیت مسلوک ایدوب طعنه لحیات ایدرسن حضرت امام امیرالسلام ارشاد سن
سبز فتنه ابتدار حرب ابتدایه سبب تاعث فساد اولوب اولاد و اتباعمز قتل ایدرسن
حالا کثرت اعدادن لقا تو هم ایدوب بنعمت الاق انسیه سن ارتکاب اکره عالم
عمور تاه سیزون عسکرون زیاده حضور اما عام معینه بز سیاهمه نهایت قوی عدد و سبب
اول سلطان علیشان تارکا هم کسراوق جا جلالها سطع عرشده اعتنا لتوفیق و اوتا دنیا
سیدنا علیه السلام تولوب سیاه عمومه عاطفت جمع کاسیاه مراقشده و تمام محشر ملا
ثبات علویه و سفلیه و عقول لعوانس لسیرته و دیوتر س و دهش طریقت اولوب امامتمزده
اعاظمه مامور اولوب مطمئن صدیقان مرحمتمز جمع تحت لعنت ایدوب و معهذا تر س
افتضاح و خالعظم آتش جهنم یا تمشدر ان الله بو صورت سیزه عاقبت معلوم اولوب
مژده عقلیت رفع اولوب هر کم صورت ای لیتنی اتخذت مع الرسول سبیلا
کلتفت ملیاتیه الله حتی اذا جاءتهم الساعة بغتة قالوا یا حسرتنا علی
ما فرطنا فیها ارحام اولاده عدد ترفیع عالیمقدارلرم اولدقلرندن که لشکر مخالف هجوم ایتدوکده
ملائکه صورت ان لم کروب حزمتیان اعتبار ایتدلر و اولادلرینه کوار لم او
لدورکه رابت قدرین مهیج یحب الله و رسوله کروب دوستلرمی سای ایدوب حضرت
یارمزه شکست یتدلر بونده طیله لرلوه اوردلر که جمیع لشکر ایتدن تتر اوب
ارعی کره بلاده سرکردل و اولادلرم اول ساعتده تبع صاعقه کرداریله یکون تنظیم این
مجتمعه برخ سبیله هلاک ایدوب چیهدلر که اول صلابت و حرب دستدن تر سان
اولوب بعضیلر متفکر قالمش ایکن زیاد الطعن یدلکت که عالم شتی عسکره قاچیب
خاصه عودتلرنده دوبار عرصه محاربه زیاده مشهور اولدن شهزاده مقابل دوبار
یه مهما با تبع خوالم فتلیان حضرت امام امدن دفعه تر خزیله اکلیه یاره ایدوب

نشنه لکدن نهایت مضطرب اولدی سواکیت مقدمه اهنگ رزم و حرب ایدوب سردار لشکر
اول خلا کورب فرمان ایتدی که ای لشکر شام دکوفه ز تهار دتهار حیف تمکن دیرمیون
برقطره سواکچه و مرکب سیراب اولا لوقه بن بلشکر کس اولکه خواهد دیره بیلمز جمیع ایتدکلری
سعی مساعی ادلاق متعرز دور لشکر اول حرامزاده کثیر قلیل غلو قلوب امامیله حرب ایدا
سنه عاملیز اللهم حضرت امام مرکب باد و فضا رعنه جلوه دهر و ضرب و ضیغ انشیلرین چکوب
مقاتله و محاربه مشغول اولدی نظم ایله کیم فولاد ایله دانشان اولور آتش عیان
اهرمن بیتیغ تاتوندن عدو دون خون ناب حون اعدادن روان اولدی بدریان
سیلر سیلاب اورزه حیران اولدی بابسلاردان حباب وجهر تیغ تشنه مقر
حرحطوفان قضا سیاه رحمداه منخر شرح احوال عذاب حلوه ارخشنده روشن
سرعت لرزه فکر سرعت سیر بنده ظاهر حمله سلطان حراب ارخش کوه نار جنبش
تیغ برق آه کون ارخشه کردون فلا بیتعه فریاد افغان اول سوار عرصه
میدان شهادت صف حرق حون ناب اهل شقاوت قلوب اولی ظالملردن اولوب صفحی
چرخ اللهوب کسدوسین فرانه بیتوردی دهنگ وار فزایه کروب آتشه
حوالوب ایکدی استعلا وکده برکسنه نوایتوردی که ارحسین نه سواکچک
مجالسیور که لشکر بوخواه عادت حرم سرایه حسوقه اولایلر کل عزت عثمان
اهتدین الندن الوب مرقطره سواکچدن سنسنه سیل روشادین حاب
حرخیله اکیلدی اما حوادث آرادی تقدیر ادلشدی بریزا که اول کون
سرت شهادت ایکدی مقرر ایدی رواسیدور که قرات کنار ردن
خرکاه بیتیجه فرق مبارز براقدی و نقل صحیدور که حضرت امام حسین

کاه

کاه بیتوکده مکرر حوانق حرم سرای عصمت حاضر ادوب وحلت تازه دستلادب
کدای انکار لهف صوت واشکی ریزه ایدی طهارت مصیبت ایکون مهیا اولوب
امار فقار جامه حاکک ادوب موی کیسو پریشان ایتمون وکسوه ترس محکم اولا
اولوچه تاخر مدن فیغان دونون حضرت دین الهی علیه دعن ملوینه ماجوب
سورمن لورینه لورب وداع اندی نظم کل ای صنم که حسرتله وداع اتمکده دو
جانم فدا لوکمر قاسلدر الوب فرقت بلاسیان چشم کریانم بنم مشکل دکل جانم اکر
فرقت حق قلوب حامل غم دنیا السنلا فوالوکور عالا کریانم السنون چون
اعلدراهم کیم ایده حکم درحالون محفظ هم اعدا ظلم وحورب هم نم ایدوه محراب
ایلوزده طریق منصاریدن انحراف ایتمه کیم اسنا وسیوه اولیا دوز
یقین که توانتلدا تیره حضیف اولیدون که بزدن صورا ظاهر اولان مسلا
هر بلادنازل اولدوقوه او نوحیب عضلاتی حضور ایدوب ماموس اولق
مقرر ایدی زهر سعادت که بلا بزم ملا متمرده حمده اهل حقیقتلا قدوقوع
مصیبت موجب بیتا استدور نظم بلا به مرایده بم حمره شکر انیلام اکم بورشی
طلف ایلمه دور طریق وصول جمیع خلقه بلا احترامی داحیدور راکیم اولدن اقرب اعدا
هم اهل بیت رسول ان حکر کوشه مدینه سیدوکده نکه کدن سکون سلامون سکان
هشته الیزم سندن بم سلافی اولدن اصحابه عرض ایده سن نوعلیده شهر بانو
اول شهر بانو دامنیتن نوشوب امیدن اسرور عالمقدار دان سیده مرزکوار سن
نسل پزد مرد شهر یارم حوادث ایا مدن سکون حصلین حمایتو لکفا بیتم امیدوم
عالا دهم اولتا اولدوزکه رهان غیبتو لده بوظالملر سایر حوانتین اهل بیتیه اولا در
سول اولما فتیلم حرمت ایده الرلکفا اهانت سوزه الرلیت که بنم ایدرسن حضرت

امام ستون اشهر الی لوا سطون دعا فهر تیکم کم من داخل اهل بیت من دهم عصمت ده
مکان ماحم مان فوض بتمر نظم بر چهر بلاور دلوار دولت خانه عصمت با اولون بلیا دیم
استیف بتمر شرستطی بلان با هم درت اهل بیت شکر ز روز لوغم با اولان اول زوق
ایکره اضرار ایلرم خاندان با دیر دا بتده دهن اولور که حضرت امام شهر با لونه دهیت قلاب
کسنون عمر امر کم چهر کاهم کلور اول رکبه سوا دل داعتقا دون متحکم اولوب حنان ارا
دلون راجی حقایه تا شیوه دا اول اکب بن بادیه هولان حی زوب کان لولو نساه شهره
مانبز اول جمله عمل اولوب دا دل هر کیمسه شکا کلان حمون کیمسنون حاضب اکا مراجعه
بیلور اما اصح روایت اولدور که اهل بتیمله شاه کیتدن اکثم سلطان کرملا دهیت عام
او لدوقده متوقع میدان اولوب لوحصون ایله بر اضراغاز ایتدن نظم کلان اولوم
کم دل غمناکدر شد ایلیم شرع زوق دلسکا شدن آزاد ایلیم کلان اولوم کم لو محبت
خانه ده ویران اولوب ها قدسی ملکسوده نمان عشرت آباد ایلیم کلان اولوم کم
مبتلام درگاه هم عرض حاجیم ها چشم دلغناکی دل غمناکی ایله داد ایلیم ها اول پادشاه
هدش سیما و اول سلطان عرش بارگاه دوق نفوت درگا اسمیله انا من رسول الله
دیلوب نره ده اولدیکه اول صداون جمیع اعضای ترکیب کاینات متشکل اولوب
فلکات دوازده کیتدن قالوب ارض ساکن خرلرل اولدن آی سنوت بره اولدی
صلا تبلم کوردوب شکرت بر بر محاربه مثلی قدان منع اولوب فریاد ایتدن کرا ایکنجی
لر شیعت مصطفا و صلابت مرتضا و دهیت حسن مجتبا لوکون لو شخصده
مجتمع اولدیلر دور حقا که اگر جمیع کاینات بر صورتده متحقق اولوب اکا
مقابل اولدقلرنده بر حمله سوده و خاقیلا زو حالا رخم تیغ عطشی حراحت مخالف
اصحاب اولدقلاکه اولولر دور جمیع لشکر الثقلیه حمله قلوب لرتددن

زیاده قلون اول ملعون امر بله حمله لشکر الثقلیه حمله قلوب لرتددن زیاده طاقا قتوقه
اولوب شهزاده ابا عبد الله اول شیر بیشه شجاعت تشنه مرق آسا بیله دیده اوردی
بلوحوالهی حمله قلوب هر جانبه لوقه قیلدو غدره کرد لغل بادتان زاده بیاسندن
دور کار اعدا بتره اولولدن روا ایسدور که بر دفعه اول لشکر نابکار حضرت قلوب
سندن باد رفتارین فراره لوردن و دلیه قلوب که بر قطره سوا کوب تسکین
حرارت دیره عطشن مظلومات و اطفال بادیه اولوب ترک ده ملعا قیلدلر
دیر روایت دخی اولدور که بر مقدار سوا کچک تا اتمدن اکثر حصین این یمیر
برادری اولوب رحمن لیو دنلان مبارکن بر دوا ایلوب سوا کچک متبرا اولدلر
القصه لشکر اعدا بعموم ایلدوب کلدکده عزوت مخالفت زیاده اولوب دغدغه شها
دت مقارنت کسلدن رخلر بندن چشمه چشمه قا سلار روان اولوب شهزاده
دیه ضعف غالب اولوب روا ایسدور که اول حضرتون بیمن اکثر دخی اولوب
سندن سبک سیر دا فکرت رخم افراط عطشدن سقط اولوب آنا ته
ثرلرل ظاهر ایسدن اس معرض ده اولون ضعف حالین ملاحظه قلوب مشغله
اقدام ایسدوکده حضرت امام اول بد کخت جریده ما موف ایسدن ظالم اولوب متوجه
اقدام اولدیکن اول بد کخت الفعال ایلدوب کرو دوشدوکده شدید کخت علیه اللعنه
ساده لره امر ایسدن که اطراف حرا ایتسون اولوب بلیه یاران ایسدیلدیه
شهزاده بر حمله قلدب اولاردن صفین سندروب بر موضعده قرار دوتدلر
روا ایسدوب اول بد کخت لردن نصف مباشر قتل حسین اولوب نصف متوقع
مهدا اهل بیت اولدیلر حضرت امام اول حالدن واقف اولوب ایسدیلر
ارا ای ابو سفیان دوتیم که سیرده امان اتمز لر حیدر یاریم قاعده ناموس

جانبیت که لانه جبلکتر و در ترک اینون یا شنیده که فقط عوات اولاد سیز اگر مقصود و منظم
بنم قتلم الیسه اول ملقا سنون میتر و در رسم ملعون استاد اصیل تو اتفاکون تو
ایلاور لیس لشکر لوقی اهل بلیتون منع ایدوب مقاتر قتلاحین اولاد
روایتیدور که اول مقصله منع ایدلاون اقرار ایدوب قتلمه کمسنه اقدام ایدلاون
عاقبت ایراقلان نظر یاران ایتدیلر حضرت امام کوردیکم حولان ایتکم حدرت
قوق ناجاد مرکبندن اینوب نماده اولدی که مرکبنه بلیتر یاران هرزا ایتمه دیلر اکو یاز
کار مصطفی و مرتضی اولوب تکرم و تحرم ایدلر اول یدکنلر حضرت امامک
سیاه کوردوب دیلرایه قتلمه متوقع اولدیلر اشان مرکبده بزلعین اول اقدام
اوج سعد دلون جمیعان مبارکه براق اوردوب جروح ایتدی حضرت امام او
ل ناوک حرفنه ۲ دکلوب جمیعان مبارکندن محاسن شریفه قان روان
اولوب حضرات اللاوقدة مبارکة اللیل زخارفه سوردوب مبارکات ایدردی
کان الله تعالی انوزون ایله جدیم جدنه مشرف اولام بو حالده قتلیکم متوقع اولدو
وبارگاه قرب معبوده لوردوب متظر شهادت اولدن نظم شیخ صیانه صح اجل
وردی اخطرات ۱ ملک وجوده سیل علم سالدی انقلاب ۱ کلدی عمره قتلدی
ایکی مرمرحزان ادست اجانه رشته امیده وردی باد ۱ روایتیدور که اول سنه
رمضان شریعت مرحوم اعدا و سیل سهام استقبال ایلر مرکبندن اکثر ایتدی
بی جود اولدوقده منافقلر بیر ایکی کمسه قتل ایدوب مقابله کلدکده
رجعت مبارکین کوردوب سرخ ایدوب تاجیز ایدر لردی نظم توکلک اولاد
رسولون قاتلی استان دکل ۲ اول سیدلان کیم لوقان مرقاته سندر حال
دکل ۲ عاقبت اکا مرسم لعین کوردیکه قشر ۱۱ اول حضرتون قتلنه قتلنه

ایدر

ایدر لر اوده کلدی که ارتیه جمیعتلر تو تا جیز دور و مرشد ای شریکت یا دولت کلوب اول کس حضرات عدو مبارکین حضرتی
ایتدیلر و شان ان اشتی کیفت مبارکه مراد ایدوب اول اکبر رخون شاهزاده عالم اشتاق
سینه دولوب تحمل کرفلا به تر لرل مراجعت دوان داخیه دون صدار لوقه تسلقان تخت الزاد ان تیر یا به
جعفرت دوران فلک سترا سیم اوتوب دیردوب که ایا کونه امر متقدر دوره دوران اختلاف
تاملقه مکروه کی ایا کونه ظلم مرکبدور الفقه جمله ابن بریلا اصحبه دادونی فرزنون شبیل ابن بریلا انفاق
قتیلکه بیاده اولوب اول سرا فرازون سم جبارکین بولان سرلعینلدن عدا افتاق ایتدیلر و کلدی مهمات
مستوفا اولوب میتر اولدی اسمعیل کلاردن لعقلا و رکاشاهزاده و شهزاده کس ساعده ابن سعد
امر ایله بر جماز دن اولون قتلنه اقدام ایتدیلر اول حضرت امام ایتدیلر ارقه بر قلم سین
دکلس تو امر متیه اقدام ایتمه جعفرت و رکاتش حدوزه کر قتار اولدلر ان اول سعد زکر مانیاد
ایتدیلر ایمین رسول الله تو حالده سن هنوز یره دم اولرسن اهل حق اولدو غونی مشکم قال
دست اول سعد زیه مهما الیه ذه کس متعجبلم مراعفت قلوب ای سعده هو العقلدن ملاز غر هر طر
دون طانع اولوب آه تکا رقلم اولوب اول کیکا نه ازمان تون محرم جعفرت امام حضور یله
کلوب ایتدیلر یا امام سون اکون تلین شهید ایدر لر حضرت امام ایتدیلر ارقی بلا عمل ضایع
اولمان الفقه هر طرفدن یتغلر کلوب بریلا دون انعام و التفات امیدنه اول امر متیه اقدام
ایدر لردی اما کسنه بو شقاوت میتر اولیوب انکن کسنه منحرف اولدن بری سنان امن
الشع بر رشوت ایله بوشش سیدالت سنان تاتخت ایتدیلر که اول امره مباشرت
قیلا شمر علیه اللعنه بسعادت ایدوب اول حضرتون سینه یه کسه قدم باعلا حضرت
امام کوزه اچوب و بدیکه ان بدبخت سطاکیم دیر لردیلر لکن تشدد زا بوشش دیر لر
حضرت امام ایتدیلر دامن رزینه دامن تا کولدن کولدی سنن کوره یم اول بدبخت
دامن کیمی ایدوب چیره تا پاکین کوتسه دکده حضرت امام کوزه دیکه دیشلر

باد صبا به کیته رواد و دور بو خاکدان ! آنکه وجوده علامدن سالوب جنابه !
ادل حکومتده جهانوب به اقتدار ! ان دیده خشمه زمانون نه اعتبار !
اول سیدن اولوکار نهاد و زینات ! عهدین عقدوب ال رسولیله استوار !
حوران جیلمکده کوراول بزم وفا ! ال رسول خلیفتین الیدوب اختیار !
ادل و تسلدن کوحضم رضا سیله شیخ و فقیر ! رای سهلدون الیدن اعضا سیف و کار !
اجمکس دهان تالف اکسون تبر شده ! حکمکس زبان تجربه اکسون بتیغ ا تدا بر !
ماریب که تیغ حکمیه حس بیدن جدا ! ماریب که قشده اونی اولا بیله خاکسار !

حاشیه محذرات اهل بیشون کر بلادن مشام کیتوده کیمی بیان ایدر حکمت نافعه ریاضیه
بنای مکونات و هدایت کامله مصور استقبال موجودات نیله اقتضا قبلدیکی ایچون
بشر مظهر جمیع صفات اولوب کاه اطوار استوده لرلن اعمال ذمیمه لریله غالب اولوب
رعیت افتدالرلن ملائکه دن اعلا اولمه دکاه افعال قبیحه لرن اخلاق حمیده لریله فائق اولوب
لوب ربقه اعتبار دیرلرین دونا فیلسوف دلعقل آیات خلائق که عالم کون فساده ان ن
کبر تمیز تو معاینه مستعد نور که صورت علم اعیه متنوع و مستکمل دار کاه مسند علا شده
صنفلن عدالت شعار و سلاطین اقلیم دثار استقبال اولوب اما کبر و طغیان مقتور
اولوب دکاه سر برا بالشده ملوک ضابطه و حکام سیم اندام تمکن اولوب اصلی رعیت
و ایاس معیون و محدود اول جمله دلاور بر بلدون ایام استقلال حکومتی که جمیع
افعال و خیم جامع اولوب جهانی دار الف و انتقدن و حیاتی مظلومون زمان استیلای
جهلیله کی تمام اخلاق کریمه مظهر و قایع اولوب عالم صورنده معیت ملالدن کلی تنزه
و بیلمکله کرک که دور اقدمدن خاتم ایلیایه دک جمیع اعصار و امصاردن تمامی
افرادان زواقع اولان اضاف بلیاتی جمع ایتمه لرکر بلده معیت تولن متدان

ارکان دولت اول حالته تقبیت ابوب ایشد بلران ملک کامکار دوان سر بابر عالمقدار
امثالته مملکون معمور و لشکرون مسرور و دشمنون مقهور دور رشاد عزم اولمان
اکبن بو پریشانلغه سبب نذور عمر لیث ایدوکن اعزه نزلر بولشکرین استقبال ایدوب
مهتبا کوزردوکده مادیه واقعه کربلا کملان تالیف کتمیم تودور که کون بولشکر بلا اول
کون حسین مظلوم معاونت قلمان موافق اولمادوم و بزلون لشکرین متفرق اولدوب
اکتساب سعادت صفین دوم روا ایشدور که عمر لیث دنیادون انتقال ایشدوکده واقعه
ده کوردیلر که بابسنده بزتاج مرصع اکنده حلقه کرانبه درلمانده ترک یاد اولمان
دعلا ایشده علی ناحیار منظر صاحب اولمش دیدیلر ان امر بو سعادت به علامات
اهر بادر عمر لیث ایدوکن کرا اصل اول لیث متقابله نشنده واقع اولدوکه یکمام
عرض لشکر معاونت شهدا حضرصده حاظر به بتوردوم نسیم بو واقعه دن معلوم اولدوکه
ارزوی معاونت شهدا لشنه غزا دور بلکه غزا دن اثوب اولمان ارکان عزا دور
نظم اکرم حشمت اولاد و ملک مال و منال عزیز اولور محبوبه خوف روح عالمیان
چو جان مقدم اولور جمله دن یقین چو دیدیلر که ترک جان اعظم صفا بیدر دیا
تحقیق اولدن بو بزلیث اولان مقدم دن دیا که رتبه شهدا اشرف مرتبه دیا
تقلیدور که بو زمزاده رمزه شهدایه جمیع اضاف مواهب جمله انواع مطالب که امت اولاد
قدن صنکره جانب حقدن بلا کله که اتی طریق محبته الله جان نثار فیلمه بلاز
دان بزم بلاده بلاهل حبیش شهدا شفا بولمغله واقف مراد و مزار اولدوکن
حاصل اولسون و مقصود و مزنه ایسه عیان اولدوکن احابت بولسون مرقد شهدا
بو جوانب علم اولدوکن که بابسنده سعادت شهادت نتیجه نشان کوردوکن اراده تمزیاده
اولدوکن مراد مرد دنیا به مراقعت قلوب تکرار ایله سعادت شهادت بولمقلرینه

حقیقت حا

عورات وکرامت اولاد ذوی راوی اصحاب رحمکم یوم کربلا دن وناقل آثار عظیم اولدوغ
شهادتن محتمل تمشیدر روایات شهرت اتمشیدر رحمکم لودور که شهرده لوشن
ملعون اول امر قتیجه مباشرت ایتمشلاکدن ضرورا اهل بیتون غارت اموال و اسبابنه
اطاله امادن تفرق قلوب متفرق اولوب ایمشلاکه حضرت امام زین العابدین قدس الله
بروحه السیده عمه اتی جمله معظمه و برروایت عمر سعد لعنه الله مهتمع اولوب اوال
واستمعه عبارت جلالین ابوحنیفه نقل ایتمشدر مسطوردر که عمر سعد علیه اللعنه امر محارب ایچون
اولدوقدن صورا حضرت امامون سر صاحب سعادتیان خولی ابن یزید اصبحیه ایله یوب
جمعیتنه زیاده ارسی ایتمش ایمشدر واهل بیتون اسیر کون لحیه لاوه قالوب قشر ینون مفتول لدرتن
جمع ایتمشلردر اورزیه تمام اهل بیت دخی ایمشلاکدن شهدا اولی یاشلاریتن اولوب بلد
عربیه اللغات ایتمشلردر جمله دخی بیان اولنان قاعده اول یاشلاریتن شمار ایتمشلردر
ایکرمی جماعت ملائکه عدد انکیادون انعام وحسابنه مستحق اولالار اکبر عبده بهوجایه اون
دورت عدد ابن الحنفیه اون بش عدد ابن عمیره یتمش عدد اولی اکبر عبده لقنیضه
واربوب حکم ایتمشلردر که هر طایفه کمسنه صفنه اول یاشلاده اولیه رعایت اوروب کوده شهر سنه
یکرمه لره وخواتین حرم سرای رسالت اکون مناسب بهو دجار عربت اولوب ولوکه دیرلر
عریان ناقه لره اورزه اوتورتمشلردر رزیرا اهل بیت رسالته اول اناثت اوج وجهیله
ممکی اولمز دلیل صحیحه ورشکوا الله کربلاده اهل بیت جمیع مالی ربلرن مصون و محروس اولوب
حصن وحمایت عفت وعصمتده قالوب مستوره ومحجوب مستوقیتشام اولوب علیه نظم
محزنات سرایرده رسالته پیشکش ؛ کفایت کوم بحر دلکار حسین حسین اودره
نه احتمال خلل شبهه عفتیه اولون کم ؛ حریم حرمت عزت بلنده ایرده قشن دوه ربا
روایتدر که خواتین حرم سرا عمار علیه اکچه کمیدرکن کندولرن معم کوتا قشن له دولوتشب

ایکرمی

مبارکی کرده میدانوان شک و کلاشید لوتوب و کیوس میدکی بیانه قتلوب ارمان کردم قوتوب
قوماوکی سیلار اودوب ایستر ایتا دولت علیه نکی کوتورلدی الله دولتی تشنه
قیلمه ارلغانب ایستدوکی نه الجه اول ظلوم منزالشدن چوب دوکن کوتورلدی تا
صدح که حلا دنکی سلطان اکشون سرپله دولتلی لاخردجانه وضع اودوب مخفل
عیانه کوتوردی و بسم سحر مجمع خاز کلمن اکبر حرف بوکل چهره سندن نقاب کوتوردی خوا
یا لعادت التفات عنایات عمد العز امیدوار اولوب سر نوازلق خاص سعادتی
کربلایه نزر طلقوه وضع اودوب عید اللهنت قیلمسنه کوتوردی اول بولخت منبع سلوک اولوب
اول صورت خیلی مقابلنده قوتوب حمام عالم ارایسنه تماشا قلوب جس و حالنه
متحیر قالوب الصدره برقضه اولوب اول قضیه ایله لب و دندان مبارکه اشارت
ایدردی و دیردی که حسین نه خوش لب و دندانه دار ایمش ارقم که صباح کیدار دل
اولوب اول جمعده حاضر ادیب فرماده کلوب استدی قطع الله قلدی آن بند
کمتر بی ترک ادب و بیباکانه کرا ایتلکه کوردیکم حضرت رسول الله یوقیسنه ایله تعرض ایتمیه
کون تعبد و دعوات علمنم تقبل اقرام ایتدوکی حضار مجلس اولوب کلما بندن متاثر
اولوب فقانه باشلادیلر عبید الله بدبخت عضناک اولوب ایستدی ارقم اکرم حرمت
کرسن اولی سایلدی سکی سیاست ایدرز دیوم القصه ارقم خجلدن حی زوب یور
دیکم حضرتلری باشی سینه سایر شهدا باشلاریله علی الدوب جهتیله الله سرکه کتو
ره لیرز دیوب ایستدوکی عمر سعد شهدا لرون باشلارین الوتوب بدلرینی اراقوب کربلا
دن ارکن ایستدوکدن صورا اول جاسنده عارضه نام نرقه دار ایدب
اولوب اهلنه اول واقعه معلوم اولوب کربلایه کلدیلر کوردیلر که بر یکه باش
سینه بدنلر یالوز اما اورلرنده نر لوحه آولوب که کسنه کوتوبوب قرائت ایله

بلدیلر که جمیعتدن عالم جوقوب مرثیه لر اوقورلرمش مرثیه اول مرثیه دیدوکی نظم لنعاه
الحسن یستعل فی لنعاه انها لشمات ۷ نعاه المصطفی احمد امام دکی
لذات اشوا بدوه مسطوردور که سکای ایتدیلر طلب طریقیله سرزن برمتمدن که کربلا
کربلا ایچون جنیلر لغه قیلدوکی حین سبزه استماع ایتدوکدن صکره اول مؤمن ایتدوکی عقبا
که مردوزن ازاد ایتدوکی اول لوحه استماع ایتدیلر و اولاردن مرثیه لرنون جوقلرینی
بو اول جمله دیدوکی نظم مسمع الرسول حبیبه قد بین فی الخلد و
الوح من اعلی قریش مصلة حیث الجلود ۷ القصه اهل عارضه اول ظلم
طوردن بدیلدن جمع اولوب اورزلرینه نماز اداوب دفن ایتدیلر دعمر سعد
کربلادن روان اولوب کوفه یه کلدوکده شهدا باشلارینی نلده لرا ورزه
لقه ایدوب دخزانات خاتمان حضرت علی رضیلر بن مرتضیلر روان اولوب علی اکبر
نقاره لرجالدرب سکره روان اولدلر نظم افاح ما وکن فظر مردم اولاق باشلار
دوزولدلر بلنه رئیس قوم مثال ۷ تقدم سردن زمانه حکم اولدلر اولزمان ۷
کیم سرملنه قبل بولارن قبل یا مایت ۷ عبید الله زیاد عمر سعدون کلکندن مرادلر
لوب یارکاه حشمتین انواع رئیسه و رئیله ازاراش قلوب بین صلح مسارعه لقیلیان
ایتدیلر که دروازه لرده محله لرده ضبط اولوب فتنه دن احتراز اولنه لر و فتنه
ایتدیلرسه که جمیع خواص و عوام استقبالنه خیلا زمان اهل شهر لعقه تنبیه طریقیله
و لعقه تعزیه استعداد یله استقبال اولوب اول کون برغوغا و زرد هام اولوب
که کثرت خلقدن لشکر عمر سعد ضباح دروازه کردیله دقت عمر قصر امارتیه
سیتدیله رواتیدوکی که اهل کوفه احمال اطرافنده عتو قلوب تا خلیفه یلوب
فقان ایدیلرسه رئیس بلنه علیا مطلع اولوب اهل دوکدن زبان طعن آچوب

ابراهیم حافر

شهادت زینب سعادت

رواسیدور که اول مراحت رمان فتنه دک علاج بذیر اولیوب محاربه محاربه مقتول اولدوقده ان مالک اشتر اول بلیدون صفین اول مراختدن معلوم ایتدک العقصه حمید الاحمر محاسنه اهل بیت اولدوقده زینب حمدون مقدم محاسنه قدم بالبوب سلام ویرمیوب والتفات ایتمیوب برکوشه دوندن عبید الله اوتوب استفساندن عقصاک اولدی ایتدی بوکلدوکه هنوز اثر طغیان صورت احوالنده ملاحظه اولنور دیدیلر عمره حسین علیه السلام اولدوقده عبید الله ایتدک ان خاتون شکر سلیس اول معموده که سیرز حاضر و حاضر اجیده رسوا قیلدک مطلا تونز ظاهر ایتدی وصیقل اعانت ایله مرات ملکدن زنگ کدورتی تونز کیتدی زینب ایتدی کذبت یا عدو الله ان کذاب سلیس بی قیاس اول وجود دیه که پیرزم خائذ امیرزت شهادتنه دیتدیلر مکرم ومعظم قلوب اعادیدن الله لیذهب عنکم الرجس اهل البیت ویطهرکم تطهیرا کرامت قیلدی دیو خواهرون دیده بصیرتی اعمی قلوب وقلبهم اعمی لا یبصرون بها اولدیغنده حمدان اردوب طاهره حرمته سلام عبید الله زیاد ایتدک ان فرزند حیا آنی ایتدک بنا اعتقاد وزنه دار پیزم غالب سیرون مغلوب اولدوغونز حضوصنده زینب ایتدی ان طاهر دیره واقع اولان احوالدن حذر ایتمیز مشدر ووقوعنه منتظر ایدوک الحمد لله که عذرون صدق قولنه ضرورت احوالنز منظهر واقع اولدی درحال اقبال ان الله مع الصابرین مصرعه اولدی عشرت سیزه دون بهر کمون سرا کاف منه اولدوغنی معلوم اولنه جقدور مهر که فرزان عثمان کارکاه عدالتون اولم عقوبت وسلبه المنافقین بان لهم عذابا الیما عبید الله ایتدک ان بنا نوتراب حالا بو سرسعادتدور که جمیز سیرز سیرون خلعا لوزدن فارغ اولدک

رواسیدور

ایتدی ای اهل کوفه سیز مکتوبلر و بیغامطر ایله اوب حسین اولدوبارده کتوردیکز وعهد سیز نقض عهد ایدوب بنم اوزرومه یرتیلوب اوچقاره یتوردیکز بلکه سیز تانمیوب اعروب لزهم اختیار ایدوب نظم ایدیکز کوفه عادتوزدر مکر ایمش تمام تا ایمش شام جیشی ایمش تا اوزه علام تا که سوز اولدیر سیز ای رسولون هلا کنه تا که ماعلیتن دوتوب اولکی ایلیر سیز اقرار ایدیکز کوفه ارا سنده بر بلیر کس یوق ایدی صدقت یا بنت رسول الله ان خاتون بوکلدی تده صادقین یقولون بالسنتهم مالیس فی قلوبهم حتی که بو بذیانلی کوفه اهلیدن قیامته دک فروع اولماز بزدن اوزاقدر بلکه دور که شهدا باشلاریدن کوفه محله لرنده کزه دورکس بن بر خوده شاهل ایدیم لکن سیده کدره حضرت امامون سرمبارکندن رصدا اشتدیم که او قدر دوس ام حسبت ان اصحاب الکهف والرقیم کانوا من ایاتنا عجبا اول کلمات صلابتدن اعضاسنه لرزه دوتوب ایتدوم صدقت یا سید ولد الله نظلم وبغی ایتدون دون که مقر اماره شهدا باشلاریدن بیذره لردن اوزره دوکلدیکده من وبنت ایلیم حضرت امامون سرمبارکندن بوایت تلاوتین هرج ایتدیم ولا تحسبن الله غافلا عما یعمل الظالمون رواسیدور که عبید الله بو بنت بدبخت حضرت امامون سرمبارکنی حضورینه کتوردوب الیه الوب دیرت اورزینه قوللرندن برقطره قان اوقدیکه ساق پایی بلیدیکدن سیکانت اولدیکی کذار ایتدوب واول ممر بیدستر بجروح قالوب طاقت حاشیده قاتل علاج اولیوب رایحه مکروهندن اهل مجلس متالم اولدیغی اولیغی اول حاجته هر لقدر ناله وشکوه باغلادیلر فائده قیلمادی نظم سامه لوکک اهل عیشون قاعتی اسان اولور زما اقرار ایت کیم کافهر قتله بر بیکن یا طور

ء استقای عزوز تند تیکس بولدی بیلیب استدلالین مرحانه عزوز بسبب دینا ایله
سرمست اولوب بر یاوشق قتیلین التیش بس که جمع اولوب افرتیش کتب لوار آما
مشاهده درضان خداوند رسول شرق الماعشره اندرس نظم حسین اس عالیتن
ابیطالب که اولدی تاورینا سنان شرحه اسکحام دس حنقه استطالا منظم حلا
والاس غنی آحی مکی تا مکرم تاب الغالب عالما اعلا عبیدالله بلکنت
اول کلماندن متاثر اولوب قشقه امابتدی عرایی حرمت غضوم حاضر ایدی
حرمانه کلوب ابتدی انی ظالم بیعونیدن که اکابر مقتول اولوب اصاغر یتیم
واسیر اولمش اولا اکر حرفت غلبه وحرارت حکردن دلیرانه تکلم قتیلا عجب
اولمازنظم بس نه اکر بس که سوز اقتش حرقت بلاذ زیاستدر راصنده ملکت
دماسیله معمور بس تا دردا اطا عالمه عالمده دردا اجل سلدرنا سنده یو حذور دردا
ار سدر دس معذور بس یا عبیدالله الشیدن اکراف اللوب عاجزین العاجزین
لوجه قلوب ابتدی بوکلمه ور دیلیه عالی ابن الحی یا ابتدی حا ابن الحی مقتول
اولدو عن استماع اولوب دیلیه اول عاکر ابتدی حضرت امام زین العابدین
علیه السلام متحمل اولمیوب ابتدی والله ان لدمطالبا یوم القیمة ای علیه الله
اول بتم برادر بزر کوارم اولاد واول نیم امید کاهم واستظهارم ایدی حقا که
افرتول حقدم دینده اولوب اتقا مین الاتلار عصفرتیه بیدا اولوب لار
عبیدالله علیه اللعنه حضرتلرک اولوب بیوردیکه اول مظلوم قتل آیده لر زینب
دلیه مبارکین حضرت امامون دامن شرکفته محکم اللوب بینا دلخوم قتلاب
که اس بلکنت اکبر بهوز اقتش طغیان خون سیل شهدای اهل بیت مصطفی
ایله انطفا بولدیه وحرارت ظلموم شهید لرقانین اچکلدن شرار اولدی

بو مظلوم

بو مظلوم بریه من شهدایت بولکا متعرض اولما ایتر کم بولدیان عترت طاهرانی بعوذه دو دمان رسالتمده
قدم قالمشلدر حضرت امام زین العابدین تحمل قیلوب ابتدی عثمان تکلم اللوب بیدان مضاعفه جیش عبادت
سلوک کشاده کلدیکه ای ابن مرجانه لکا قتلون تو تم الادبس پلرسیکی بزه قتل قتیل سرمایه فخر
شهادتدر دهشت غرا قیلوب شهید اولمایق بزه عادتدر پیوسته صایمز زلال شیشر اجا بلیه سراب
و فرم دور دهوزه رفاقتیه ومصاحبه دوروب جرایکت بلیره مشهور نظم قتیلدن حرف
دیرن اهل حفله بلیزکم ! دیم اولنوز اهل جعبه دائره قتیلیات ! دهر برمثل قتیلدر دهشتی اعاقل
دعوه قتیلدر عدد دهره توحیق لیات ! عبیدالله ایتدی کودیکه مصدوقه دما یلفظ من قول واقع
اولان فوخلرصنا فاره فایده ظاهر دمتمع مکنیت علم شدید القوی یه مصاحفه ده عالم اولماق
اولماز ناچار سالک اولوب بلاز طرعنه اما ابتدی کی اول مظلومه مقرون دیشره جامع کوندو
برمثل یعنی ابتدی اهل شهر ن اصتلا طلرولن منع ایده لر برکه کوتولن صورالکیه انسیاب
سفر ابتدی بیرانی حبس عبیدالله عزیزه دیکر دنی الوشه بیش یلین نامزد مسلح قولوب اهل بیت
شهدا یاشلاریله عایت شاهم روان ابتدی اولا ابتدی کی منازل دمراحل قطع اللوب
کیلدکی مرعرکوده انواع کرامتلر ظاهر اولوزدی اول جلوه دلوزیر بوکه چون خزانه بیتدیلر تحریر نام
برهانلوی سایر خلقدن اول باشلادیلر اکچون استقبال اینوکده حضرت مسئول
سعی جمیل دکینه ترتیب اولوزدی ده لیب تبارکی متحرک کوتولن دمنزله نازل قتیلدر وعزه بولدیلر
بلادن سفر بیندی ده صعیدالله فی ظلمی ای منقلب یعقلبون تحیر متحیر اولوب سوال ایدیلر کی بوکون
بیشیدر دیو بر حسین ابن علیون بیشیدر کوجلون مصطفی دوالدی بس فاطمه زهرادر کیمدر اول
کراعاشر تقلوب ۱۲ الی الایه کلدی مختزلنه دولوب جوانان جرم سران سرت اکچون دامام زین
العابدین اکچون الیتیم واحلوه دن بعضی مغالب هزیم لر حرمت اللوب بلکه دوم نفر
قلوب کتوردیکده موکل اولانلار متعرض ابتدیلر کراعلان یاوش به حیث موجب فساد دور

قبله معقد استدیه کمین دفن دم الیعقوب بعض علما رطریه اولاد احفاد بل دوب حسب الیقده مقابله
ادیب شهید اولاد رحمة الله علیه و حالا قبرش مزار اولوب کمین شهید دلکش ایله معروف بیر
مزاردر نظم کرامت بیت مصطفی کمل خفت ۱۱ دیکت اولکی عهد ایلیر اگر نظر قبله ۱۱
نه یتره دوول اهل عهد که معجز آل ماهوده ایلیر اثنه اولادا اثر ظاهر ۱۱ و همیلم کرامات شدن بری
دفن اولونور که موصل و یارنه بیتدولکه تشریح علیه الرحمة اعلام بیتدیکه ایر موصل شهره ایکی یاغلاد دب
اهالی شهرا استقباله چیخلار عادتدر که ایر موصل ادیب اهل شهر جمع ادیب اول مرده اقدام
ایلیوب عرب کونلرنده که یوشهره طایف خوشلغه چوخ رغبت واقع اولدیغی ایچون بر صلاح اولونور
دیشره تورب نزول اولونه مایحتاج خلق متوتره ایمش اولاشه طلوب دفن عایت دهبدست
بوصلاح قول ادیب شهره گیرسوب دیشره قول ادیب حضرت امامن سربار کین
برفرشن اوزره قویمیوب ادیب بر قطره قان دامیوب اول صحیفه مبارکه معجزن یاقوت کراحت
یعقوب معترف اولدیکی برماه محرم اولجاق عرشه کلوب محدوداً اولا خواص عوام شهرا طراقنده جمع اولوب
عزایه مشغول اولدلرتا عبدالملک مروان طلاعنه دک موجود ایدی عبدالملک مسند طلاعنه
وارچ اولادنده حسرتدن اول داشی کمیوب ادیب اوندن اثر قالمادی اما تربه مشهد لقبه دیلوب
رفایت اولدیلر نظم کیردون ارامل استم برقانه کیم برقطره سی ۱۱ داشه ثابت اولدی داشلر چیخر
یاقوت نر ۱۱ کولن خاشلرن بزه دیرسم رواد ور بیشه کیم ۱۱ داشه تاثیر ایلیرا اثر قالن اولادا
طلسم زاشه ۱۱ و همیلم کرامات شدن بری دفن اولادر که ضعفیان حده نه بیتدولکه مذکور اولیس
الیاس شهرا ایکی یاغلاد دب استقباله چونکه اهالی شهره کتوردولکه بر برق عالم سوز ظاهر
اولوب شهرون اکثرین یاقوب لشکر شهره طلوعه غایتده اضطراب ایدوب نظم
دشمن غافل سالوزکیم چون ال مصطفی ۱۱ باغ اقبالنه کلیرکت بهار افروز دور ۱۱
اقرار ایتمز اولزکیم چون ال مرتضی ۱۱ کیم اولون هر فتنه سن بر برق عالمسوز دور ۱۱

و همیلم کرامات شدن بری اولادر که تفصیلدن احتراز ایچون بر قلمه بیتدیلر که حاکمه مسلمین این
یوسف دیرلردی و اولی اکثر قبر نقاشی اولوب تربه فاخره صفتنده عالم الرفیق السنده مقبول
اولوب و بری اولونه شریک آیالت اولوب مشهدن اکثر دروازه سن اولوب هر برس برشون محکمه
اولیس شهرون دصالندن واقف اولادنده شهره ایکی یاغلاد دب لقا هر بیله اول یاسلاملار هر برس
گیزنده متعلق اولان دوازده دن کتور مک اچون نزاع ادیب ارا لنده وقوع اولوب لشکر
شهر دان سرایسم اولوب اما لکین یوسف جلب دیارنه لرتبه ایتدیلر حالا علیده بر مقبره
تعقیب بیتدیلر که اوندن هر بری غیر بسنه استقبال اولونه رق تبیزه تورب اراکم دوازده
دنده شهره یاقوتون شیرین نام برکیز عمیله سن اولوب که اطراف حسنله لکانه روزگار ایدی
شهره یاقوتون علاقه گلوب کریه اغاز ایتدی سبب بو ایدی که شهر یاقوت مدینه گلوب
حضرت حسین صحبتنه مشرف اولدوقده لوز جاریه سن اولوب زمان رفاقتنه الی جاریه قالوب
الحاصل ازاد ایتمشدر حضرت امام زین العابدین متولد اولدوقده قرق جاریه دان اراکم اولوب
اول جاریه خدمتنده قالمشدر شیرین اول مجلسدن ایدی رایتدیلر که نرگوی حضرت امامدن
نظر شفقته شیرین مطلع گوردوکده مطایبه طریقیله شهر یاقوبه ایتدی ای شهزاده شیرین یاقوتون
غایتیده زیباگوزلو نظم چشمون گیبی صورت شیرینه حسنلکدن فروغ اکیم کوکل وبادی
دشمن قولون قاصدن اشکرون پر لو خورشید عالم تابدن دوم معلل العلاز لک لاله سیراب عالم
ماهیلوزلو شهر یاقوبه تصور ایتدیکه حضرت امامون اولنی رعایتنه وارا غلا صیلا ایتدی ای شهزاده
دیه جاریه سنگی جاریه متولدوم حضرت امام ایتدن من دفن ازاد ایتدیم شیرین ازاد اولدقده شهر یاقوبه اولکی
برقطعه شهزاده اولکی برقطعه فاخره گلدوردی که قرانه اعداد بدن اولکی درسیلم تمشدر
حضرت امام ایتدی ای شهزاده نه واقع اولدی شیرین حس واقعه ایتدیلم سایر جاریه گردن
تمنا زاولدی شهزاده ای ایتدی ای شهزاده سایر جاریه لرینم ازاد کم ایدی شیرین سوزنه

ارادت نکند و در حضرت امام حق نشود او لوب او لطف و عنایت خلاف و عالا شیرین شهر مانو نون نوشین
پرایه لطیفون معراکو دوب او لکا لی بسیله ملاحظه قلاچین متحمل او لطوب قصوع ایتدی کاتب
خدمه لکا رضعت و پیر تو قلیم کو دوب لعف پرایه لرم و پرچوب او له که بر مناسب غریس بر ر او لوب
عزیز لکا مشرق او لام شهر مانو ایتدی کز ان شیرین سن از ایکسن سلطانم که مانع او لور شیرین
اعادت او لوب او ل قلیم موتیم او لطقده دروازه یا غلو کو دوب برکو شده متحمل او لوب دروازه
اچلمه منتظر ایکن عزیز این ماردن کلا میر قلعه ایلوب بیرچ بار آورده سبز او لور کن شیرین او سن
کو دوب او لدز سوزدن کی انتها الرقل بیر عزیز جاهیم دار ایلطف او لدوب قلعه قاپوسین اچمسن
عزیز ایتدی ای خاتون سن شیرین و کل خبیث شیرین تقیب او لدوب ایتدی بلی شیرین عزیز
دروازه یا اچوب شیرین قلعه او لوب او لکا سلام و برملکه شیرین جواب سلام او لوب ایتدی کز
عزیز سن نه بلادن کلدین شیرین عزیز ایتدی بوکیم حضرت مریم ایلیا روس و اقعده کو
رد و م ناصیه لرنده اثر لقوتیت و جیده لرنده ن م مشعلیت کبر یعالمارن حاکم و دوه لرد
غضاری منقر عیلیم ایتدوم ای اعزه شمس اسرائیل نه واقع او لدی کی حضرت عالم نه منقر
او لوب زید یلیر ای عزیز و کوکن جمیع اشیا عرایه مشغول در بیرایکی لقد خاتم المرسلین شهید
او لمشلدر و او ل مظلوم چون سز عیلیا کین بدن لسطیقدن صرا قلوب حالا بو عقاده کتور مشلر
ای عزیز اکر سعادت یاقن مرادن ایسه حبیب الله ای کی کوزلدب حضرت حسنون
سز عیلیا کین زیارت ایدوب بزم سلامرسی ایتور کلمات شیرینلرین کلمی اعتقاد ایلیه
استحیا ایتدوکدن ایتدوم ان قدمای بلی اسرائیل نژاد یدا عتقاد دا کچون ایسه سوسنه
مراد مذکور زید یلیر ای عزیز حالا بو قلعه قاپوسنده اهل بلیتدن بر حاریه شیرین نام
کلوب منتظر در او ل حاریه دیوان قصاوندن سنون تنزد کچون لکا مقدر او لوب او لکا
او لکا استقبال ایدوب حقیقت حال او نلرن معلوم ایت و او نلرده اهل بلیت حذ

مدینه مشرق او ل شیرین او ل کلامدن حضرت مسیح او لوب ایتدی ای عزیز ایرنه دیدون عین حواب و خلاصه
امانم عظیم شهر مانو ایجازنه موقوف در بیس شیرین هم او ل ساعت مراجعت قلوب شهر مانو یه اخبار عرض
ایتدوکده جمیع اهل بیت واقف او لوب مسابقات او لوب شکر ایتدیلر اما معلوم که عوسای حکم رشید
عالیتاب عصای شعاعیله دریای بیکران استعانه نکلا را ایتدن و شعشعه بلوه لیضاح صادق طور کی کتاب
سموات و ارض عزیز این ماردن قطعدن چوب مستحفظه بیک درم کسوت و پرچوب عزت اهل بلیته
ادارت او لوب بیرا قتون او دم این الی بدینه منذر طرفیقه جهتیا قلوب و خاتمین و م سرای ب قلون هر بر
بینه خاتب کلمه لرمرحبت ادوب حذ مشتدینه مشرق او لون دا خاتون کتوردوب حضرت حسنون سر
سیاکین زیارت ایدوب بزم سلامرسی ایتور دکده حضرت او مون سر صاحب سعادت دستدن بر او آر
کلدکده سلام الله علی بلیا و علیهم اجمعین عزیز ایتدی ای ایام لکا طریق جوابنه ایشوایت صدا
کلدکده ای عزیز چون سلمان ایلدون جوابنه او لوندون و چون اهل بیته حرمت بتقیب اهل سلامرسی ایتور
دوز سلسله یا اتیا بر فه داخل او لدون عزیز دعا قلوب مراجعت ایدوکده شهر مانو مسرت بنه ایتدی
اهل ر طاق شهر بیضیون اسم عزیز دن قبول ایت شیرین شهر مانو اخبار بتیله قبول ایدوب او نلره او ل
لدن سعادت نشان دوردیکیم ها او نلرد اهل دین اهل طیفان ایکن او ل شعادت دلسیا بودور
کیم شقی قتیلو نرتد دین اهل ایمان ایکن حضرت اسحیل او لطوقدن روایت ایدرکه شهدا بایشلارین
الی حصار ز هر کیم شام تولیدا ی خاطف اولادلرد ن کیم او لمزم تعبر کیم او لادلرم همراه او لوب او لطار
توقیر ایدوب بن سیدار قالدوقده کوردوم کیم برکسندم کون کسنه لرسن لکا قورقا فاعلم کرمان کرمان حضرت
حسنون باشن او ل صندوقه مقارن او لوب او ل سرجا کمن صندوقدن چیقاروب یوزین یوزینه کوزوب
قهقاه یا شلادی سن ای ایلقورا ایتدوم که سایر طفلرد ن زیاده مسرور یلم مسرور قه او لدوم که او ل باشن البدن
او لوب بنه صندوقه عودم ناکاه برصدا اکلدی کی ای ادیسه او دم صفیلدوکم کم کوشتا عطفا
مانین دوما رین غرقه دریا یلر یکیز او لمش ایکن برصدا دا فی کلدی و برمعتبر کسنه دوصف

انا المظلوم وانا المهموم وانا المقتول انا الغريب انا ابن المسطفى انا ابن المرتضى
بن روح روان مصطفى ابن راحت جان مرتضى يم انا مظلوم وغريب نار حران انا مقتول شهيد كربلايم
راهب كبر امت كوزوب اولادت عيس عاصر ابوب اجداد مطلع مبتوب قيس لغز نفرانين
القاتيلم حضرت امام زين العابدين حضرت سجاد كلوب هم اول كيچ سلطان اولوب اعادت ايستدلر كه
جيوب لشكر شيكون لردطلر حضرت امام هفت جيرلرى كچ خالصه للازدن روانه دعوه ايدر ايشتدلر
صباح اولدوقده شكر شراولدن جيوب اجلك راه ابوب عقلان نام شهره ايستدلر تيوب
عقلانه يقه كلوب داخل عسكر بيزيد اولدقده اهالى شهره ابتدن باعلاوب صفى استقبال
جيوب جانب حرمت اهو مربت قيلدوب بشلرنه كه كلوكس خبر مراحل كچدت طرفيله آندن ايرلر
بواحوالى سطلع اولدوقده استقبال جيوب بيرلرى كن لشكره مقابل اولدن كودوبكه مهمانات ايلدوب
كلوزر ديرايتدلر اى عليت بوكون پاشالرلر كه مرجع رائت علم التميش بس شهر لعين اولدن
اظهار مخالفت قيلم ايدوب علاوه اجرا ايتدلر اول منظور خروج ايدوب براوغلنى روانه ايتدلر
كه لشكر كيتسه وكدن صورا زيره ايدوب برطرفه كيدوكن برجاعه بولوقدن كه قتال ودحرباد ايلدوب
لردن دليل ايلم اولون بوشهردن خلق بشدوب عزم ايكن نه عجب كه سيز خال اولاد سيز
دغيلر بزه رحمت عائدان رسول اوزرسيكز اولون ماللمه اولوز ديرلر ايتدلر ان عزم اكر قولوزده
صاده قيلسز كولن جانمز فداى اهل بيت ايدليم اول جماعت الفاق ايدوب لوزادن
لغز حمايلا جمعه كوندن عزم ايدوب حضليه اولادوب اظهار اهل بيت قيلدغلرى حكايتلرى
اكرچه اولاكيده مسطور دور القصه لشكر بيزيد منازل ومراحل قطع ايدوب هرمنزله بركرا
مت وهرمحله براث رت كوزوب شهر دمشقه قريب اولدوقده حرمه صوللرى خاص
وعام شيعلرى اولدوقده پرينه بليدوب واقف اولدوب مشتد حكومتنه اولوب لكلفا ميسله
اتيب وليت ايدوب دوقوز يس عيش وعشرت ايمكيا قلوب جميع اعيان حكومت

داخل شهر شدند اسباب طرکانه ايله مزين اولوب بارگاه جنت صحن اولديره دخى خلق شهر ترك معاملات
ايدوب بش طسره ديله تماشا ايچون استقبال له لرقه قيلدلر كنز الجواهر ايدوب لعين سهيل سطور دن
نقل التميش بحسب طريق تجار علما اول زمان مشاهده ايدلم كوردوم كه بركون كه مس شاب ث رت اولوب خلق شهر
ث طه اولدلر كمان ايتدلم كه فكر عيد كبر اولدر بر بزدن سوال ايتدلم كه اى سيد ث طه نذور ديدلر ايسيخ
ركون بر بزه فاتحه بزون پاشالرلر كلوب داولون ث طه اولدوقده ديدلم ان عزيز خاص دروازه دن كتوروب
فرد عزيز دروازه سعادتدن روان اولوب كسوه مس اهل خرقاده اهل بيته بتوردم اول پاشالرلر كوه دلكه عشاير
سيز فرياد كلدلم فرياد سز اهل بيت ايتدلر دكده هود ديدلر براوغلنى ايتدلم كه بكا ديدلر اى بر سيد بزادر
كه جميع خلق صنلان اولان اتابكه من كرم قابلس ديدلم يا ضيفه مس كسن ديدلر اين مسئله بلت غضبم
ديدلم اى كوه هر فرانه عفت بن سهيل بن عدم صحابه رسول الله دن بوديار ده عربيه واقع اولمشم ديدلر اسهل
چون قضيت اهل بيت مس ليرتوسرايت كه بو بلغه دن اولكه سهلا پاشالرين دوقوز يوزدن بزه مقدار
مباعدت صيلالر اولكه خلقون محو مس پاشالر اتفاق صيه اولوب جميع معلوماتى اهل بيت نا قوملرى
مستحفظ اولا سهيل بو حادثه ضبط سعادت بو توبه بلغه دار اولون سرداريه ناميل التوكل ديدلر بو
برخطه دار پاشالرلر جوابن قرم سهلا ديلرندن مقدم اولديلر ايتدلر كه شكر كوندر شهلا پاشالرين مستحفظ
بيرلرى كيسه غيره ليرادورزه ترك ايتيلر اولوب دخى ذات اهل بيت طمار ديلرندن خلق دخى كل كيسه ناقه لرادورزه ترك
متعاقب بزبزينه متعاقب روان ايتدلر باقى شكر عقيبلرنجه صف چكوب علم بيرقلرى اولاكه كتوروب
مسلار ليغز نالم كوكس علقلم نالى اسمانه يتوب صدلرم كه علاوه فلك مهره احوز شيد وحشتنا سرى ترش كيب
بلغه دلم شعاع اولوزه نالم كلا اهل عالم مسلار اولوز اولوزه نوحه اولوزه حضرت اولوزه حضرت بس شهدا كربلا
اولون الصقه صبح اولاولاسهره كيروب اذه نام عوامدن وقت عصر قرارديه فرصت وصول بولوقلر
دروازه مقره سيده كوه پاشالرلر بلغه كردن اولوزه ذات اهل بيت هود ديدلر اى روسيه
بزبزلر طبيدلر نارگاه منوقه ايتدلر اما شرون الحسين عليه الصقه جمله الابوب حضرت امام زين

محبت

سر با سعادتش بشیر ابن مالک الیه و بروید که اگر بوعده ات قبول او نکنید و با ما نیامید حکیمه
بشیر بو گفت اول سر بر سعادتش یزید محلسه گفتوره دکره میاه ات ایله بر رصاغان
ابتدی بقلم املاؤ کافی فضتر ام ذهبا؟ انی قتلت الملک المذهبا!
قتلت خیر الناس اما و اباً؛ واصرف العالم حبا؛ یزید بو کلماتدن انفعال بولوب
متغیر اولدوقده ابتدی املاء الله و کابک ماذا و حفظا؛ و یزید ایتکچون جواب بلمدوقده
کراهم حسین بو حضرتلرینه موجود فورصتنه قتل ایتدون نه الحاصل بیوردیکه که دفع منفعتکچون آنی قتل
قتل ایتدیلر بس یزید امرایله کوفیه متوجه اولوب صورت واقعه سؤال ایتدوکده ظهر ابی قیس اغاد
لکم قتلوب ایتدون بو شخص بعض اقربا میله کربلاده کلدوکده عرض بیعت تکلیف ایدوب قبول
ایتمدیکچون قتل اولوب دیشلاردین کتوردوکی یزید برزمان متفکر اولوب بیوردیکه حضرت امامون
سرصاریکین بر طبقه قوایه حصوصینه کتوردیلر اتفاقاً اول سیدالشهدا لسان الصادقین
برقیضه واریدب اوننکله محاربه لب و دندانه اشارت ایتدوکده ابوالولید غاضریه سیدالشهدا
نقلدوکی نیرابی جندیب اول قطعه یه ایدب مقتل اولوب ایتدون ایریه اولوب بو ملاحیم
میتلدوکون لب و دهن طهر حضرت رسول الله دیو یزید بو عضاکی اولوب ایتدون حضرت حسین
رسول او لسیدالشهدا کلماتیله ایلروده نیرا ایتدون ایریه کچوب حضرت خلفت رسول الله
اولوب اولاد و بنون حضرت اطهری نه مناسبدور حضارت مجلس بو کلماتدن متاثر اولوب یزید
پلیدیه دون نوعام اولوب نیرب محاسبون اخراج ایتدروب چیقدقده مشغول اولوب
ابو المخاضرون لعلدور کوبرمهدوس کبارت طرفیکله شایع کلمتون اتفاقاً اول کون محلده
حاضر ایدی سؤال ایتدوکی کونلرده یزید ایتدون بو برکسه دور که لکما حضرت ایتدون
مهدوس ایتدون بو شخص کسنده دیمیه برلیاقت ملاحظه محلسدن خروج ایتمزدن دیکر یزید
اولاد سیمز دور مهدوس ایتدون یزید بنمله دادوده ارسنده بحثلرون کچوب اولاد

هنوز کچمهدوس لر تعظیم ایدرلر که اولاد و احفادی سیمزدن کرمیه نکدن دون صونت اولدوس کونون اولا
دنه صقعد ایدرلر سنه بونه دین دور یزید فهر ایدوب ایتدون ای مهدوس اکر حضرت رسولون اولادی
اهل بیته منسوب اولمیدلر سن قتل ایدردوم مهدوس ایتدون ای احمق بر مهدوه اکون می نحن
قتلن واجب الوجود رسول اکون فی نحن فیکم یزید غضبناک اولوب قتلنه امر ایتدوکده
ع ای کی حسین سر جدا اکر می طلب قتلیب ایتدون یا ابا عبدالله روز قیامت شهادت دیر سن
که صدق یا کیسه مسلمان اولدوم یزید ایتدون ای مهدوس عرق قتلدوکه سن مسلمان ایدون اسلامکه
نه اعتبار مهدوس ایتدون ای یزید مسلمانلاردن اما حین قتل ایتدون که اکر اولنو مسلمانه مقتل
ایتمون نه لازم کلور مسلمانه بو سعادته طالبم که داخل فرقه شهدا اولام ع الحق اول نو مسلمانه
شهید ایتدیلر رحمة الله علیهم کتاب ربیع الابراره مسطوردور که عبدالوهاب نام بر ذات رسالت
طرفیکله روم دیارندن کلوب اول محفلده حاضر ایدی حضرت امامون دهن رشریفین کوردکده
او مجلسدن چیقوب یزید دیکه ای یزید بن حضرت رسولون ایتام حیاسنده کجارت رسیدیله مدینه
کتیردوم ایتدوکه حضرت رسوله کتحفه نذر ایدوم صحابه دن استفسار ایتدوم که حضرت رسول نه حضه
طالبدور دیدیلر طبع مبارکی عطر مائیه راغبدور الکن بافه مشکیله برنافه عنبر اشهب اول حضرته
کتحفه ایتدوم اول حضرت نافه سنه ایتدوکی کبی ارغ نیرا سمون بلوز دیدم عبدالوهاب دیدیکه
ارصبا ثوابه اکر دین اسلام قبول ایدرسن کتحفه قبول ایدرم سیمان صبا ایتدون لکما معلوم
اولدیکه حضرت عیسی و علیه قتلان بیعتدن اولدوقدن صکره اسمان اولدوم و یر مه تزوله
کرایمان کتحف قلوب دیار دوه طاعنه مشغول حقاً که اول کون حضرت رسولون حضور سرور نفسیده اولدم
بر عنبر تون کوحالا سر مبارکی دیکتیه حضور بنده دن ملعیلدن ناکاه حاضر اولوب رسول الله
او سعادتیه مخاطب رضا دین رضا دینه سورولوب دیر دیکه واجب الوجود رحمتدن
بی نصیب اولسون اول بلدیکه کسون قتلکا رضا دیره دیر کون دهن حضرت رسول الله

مهدوس دیکه

مسجد جامعه ایدیم یو عزیز قرنداشیله گلوب دیدیلر یا جداه فلاکت اشقاوت مشوه بربر فرایله
برابر دار حالا مدعامز بودور که حضور زوجه مصارعت قلوب هر کون علاوت وقوعت
معلوم اولمه اوا حضرت عشم زیده ثوابه ایتدوکی ایله مصارعت اینک میسر دکل
حتاب دکل اما حفظ ناموس هر کون حس جفل زیاده اولب اول غالب اولمه شهرآشوب
اولدیب هر بری برحفظ ناموسه حضرت رسوله عرض استمداد حضرت دخی بریون خاطرلرینه
نزول اولمامق مصلحت اکون ایتدی ایچون بر کونه لر منصور تر عالم قضایه کوستردی
اول تمیز ایتمون شهرآشوبه لر خطاسی بر فرقه یه کوستردوکنه ایتدی ایچون سیدالرسل اولدوغی
حرمتی ایلدون اول تمیز ایتمون حضرت اهرایه عرض اولمغله فاطمه زهرا اولدوغی حرمتی
حفظ علمدن دقوفی یرلرده اما بر کونه دانه لولوبه مالکی سیده نساء العالمین هر کون بین جمع ایتمه
اول غالب اولدوغی خاطره اهل کونه بر لرینه جوهر لره شهرآشوبه لر دخی اجله کونه توجه قیلدوغی حرمتی
حضرت رسولدن استشفاع ایتدوکنه کی حضرت عزت جل جلاله ایتدی کی ایر مثیل برولدینه
ایتوب بولوا لولو لرینه مساوی قیمت ایتوب کی لقمه یه لقاوت اولوب بریون خاطرینه
عنایه ایلیه رشته تامل ایتدی ایچون ایر یرلرینه کی حضرت عزت و مصطفی و مرتضی زهرا اولادلرینه
ملائت روا کوریه لرینه بیلدیکنه کی بوکه ظلم اولغله اولکوزه لرینه بریون ظاهر اولدوکنه ایتدی
دیرین بیتی سیکت ایله شهید ایده لرینه ان دعوی سعادت اسلام اولدیکوزه لرینه
عاشه کی قتل ایمه زا اولا اولان اولدیکی ایچون عزتوکی شیله مغلبه ایله حشر کوشته حضرت اولدیکی
مصطفی اولدیکنه اهل حسد بریون خصام اولوب وبانه کلدیکی ایچون ایتدی ایچون عبدالوهاب
کلدیکی ایچون سبب فتنه اولدیکی حرمت حضرت رسول الله ایتمیه دیکی نسبت ایله دوم
عبدالوهاب ایتدی ایچون ایلدیکنه حرمت رسول الله خلقه لازم اولدیکی پرده اولدیکی اولا
لازم دیکه لازم اولدیکی ایچون بریون خلوم اولوب بیوا دیکه اولا خلیدن کچار دیکی اولدیکی حورا

کی ایتدی کی اهل بیتدن بعض کمسنه حاضر ایده لرام کلثوم و رقیه و امام زین العابدین حاضر اولدیکی
برده ایتدیکی حضاب ایلیون تفکر حضرت مامون حضرتلرینه چوشدی یه ایتدی و فریاد ایده کلوب
مقدم اول فلک شرم ایت نه بیا عذر و کم بیلیا ایلیون ! خاندان احمد مختار سربیاد ایلیدون !
اهل بیت مصطفی یه بیک ستم کوردون رد ! تا بریلر بر خانون کولن بیت ایلیدون !
بونه فکر باطل اندیشه سیوده دور ! کیم یعقوب یلین کوبه بر بنیامین ایلیدون !
ای یزید پر جفا هر کمسه بر اداله یش ! سنده بر ظلم یله اولده برادر ایلیدون !
بریلر ایتدیکی بوکدور دیدیلر همیشه حسین این علیدور ام مکلثوم دخی بر طرفدن فریاد ایتمه
کلوب ایتدی ایچون یزید وقت بر کمسنه یه دوام ملاقات ایدوب وداع ایده یله جاذبات
عاطفت اولدوب اول سودیا کس الیه الوب راکبه کیرمیوب مشکی روان بریزمان بیهوش اولوب
اورزینه کلدوکده ایتدی ای یزید امیدوارم واجب الوجود ذریه کاهسنی کی عذاب اخرتون
مقدم عذاب دنیایه کرفتار اولوب عرادلکی یمینه مس یزید ایتدی ای خاتون کوزدوتمز
مرکه دعوی کادنبوزنه یوقیه دیدی ام مکلثوم ایتدی ای یزید ان المنافقین لکاذبون
خاصه قرآنکه دیدوکه و لعذب المنافقین حق منافقون معذب ایدیلر الله کریم خاتمه
بنوت و دلایتوز اوزیزید اولادلرندن محروم قالوب امام زین العابدین یه توجه اولدوب
ایتدی ایچون یوکدور دیدیلر عالم ایتدی حسینی یزید ایتدی ایچون مقتول دیدیلر ایتدی یزید اول
عالم بریزید ایتدی ایچون زین العابدین حسین اسندن عاقیلر دیکه یزید اولدیکنه جلوه
ایتدیلر دخطبه لرینه ایده الله کم جلوه کاهی رایتی رماح اولدوز دیدم دوشم ایتی معتقد
مقدار ایتدیکی حضرت زین العابدین ایتدی ایچون یزید ینه ایتدی اولاد و عیالنی ریاکاه
درسم خطبه لرینه جالبوز دیدیلر یا بنی ایتدی یزید ولت اخرت تلاوت ایتدی اول پرده عتیقه دور
رسعادت شهادت یاقیدوکه اول پرده مقدر دور و الذین جاهدوا فینا لنهدینهم

الله قتلوا ولیزید فضحوا الله ردنا حسنا ان قاتل الحسین ولد الزنا و حاضر الادیب بسوال استاد کیه
استاد حاش که ان حسن قتل التبس او لام لعنت او لون قاتلنه کلهون القصه بعد
مناظره و مباحثه ذن ضرورا ذ بلیزید شد ذن الوشد و ذر شد علیه اللعنه ذن سوال الاستاذ
استاد ار ابن حسون قاتلن ذ بلکم بر بلا استاد ذن پس کدر شد استاد او ل کسه جوز
که بهتر اصحاب ادیب حکما ارس قلیب و شکر کوتوردن لوا جره مباشه او لون بر بلا بوشوذن
متعقل او لون استاد ذن لعنت سنده واقعا لو تره که ان حسین قتلنه راض دکلدو حضرت امام
زین العابدین علیه استاد ذن بذان خبر صاحب قتا قتل حضرت امام استاد ذن اعانت دیر که اهل
مدینه قصد قتله علیه او لوب جمله سز کوا م ترتبی او زره می دوا د لام بر بلا استاد ذن لوجهت اعانته
مقدور بلدو ذر بر صاحب دافع اسه حضرت امام استاد او لون جمعه کونی استاد ذن حضرت دیر
که منبره جیوب بر خطبه بیان ایدیلم بر بلا استاد ذن لوا استدعا دافع بقبولدو ذن بوسیله طویله
که امر خطبه ستایش ال ابوسفیان بیان ایده سن پس منبره دیلر صالون جمیع اهل شام
جمعا مجتمعه حاضر اولوب استاد ذن حالده اهل شام دن بر خطیب منبره چیقوذن که حمد و ثنا
دن صورا ستایش ال ابوسفیان و مدحت ال بو تراب ایدوب الوهیت بر بلا بطلان
حسین حضورنده مبالغه ایدر قتلدن حضرت امام زین العابدین متحمل اولمیوب استاد ذن
خطیب سوزی قطع قیلدیلر که رضای خلق حضرت خالقه اعتبار اولمز

نظم

این خطیب بسست جای کفت ردی یا اوب ‌ ‌ ‌ دامن ناکسیله الوده قیلدیلر منبری
ملجا اهل ظلم قیلدیلر خواص خسته ‌ ‌ ‌ طعن ال استیلدن مذمت اللهدن میخزی
اعتبار دولت دنیا فانی سهلدر ‌ ‌ ‌ نولدن ان ظالم لعون یالا ایدرسن خوشی

خطیب تعرض دن صورا استاد ذن بر بلا اعانت دیر میزه خوب صبا لواقع
بر خطبه سبلا ایده یلم بر بلا چون اعانت دیر دن که اظهار حقیقتدن القصال کلیت

لازم کلمۂ تفاعل قلوب رضا پرور ... اما حضار مجلس التماس مینماید بلکہ اہل جگاؤن مضامین
استماع افتاد ... عرض حال نمودن ضرور اعادت ادب حضرت امام حرزہ جنوب
مسند حضرت پسر ... بخطبۂ بلیغ ... اہل جگاؤن کہ ... دراک ... قطر کشمر ... ایران ... مجاورہ تبت ... کہ ... ورمیان ... حضور عبارت
عقل ... ساحل اتصال ... ملکہ ... تسلسل کلمات ... قلوب
فضای ... کشور ... عقول ... عبارت
معانی رموز شرع رسول ... ابتدای کہ لذت
استماع ... عقول حضار مجلس ... علایقہ ... حسبانہ ... معقطع قلوب
عرفۂ ... خطوط ... اولاد ... قلوب ... محفل ... اول ... سہ
... دقیق ... حضار ... قلوب ... جمیع اہل مجلس
معقول ... اولادہ ... اصرا ... اقبال ... تم ... شہادت ... ثم ... ثنای
سبحان الذی اسری ... لیلا من المسجد الحرام الی المسجد الاقصی ... ورمرم
حرم ... مکان ... قوسین ... ادنی ... ثم ... حضاج ... مدینہ ... وعلت
... ثم ... معقول ... قل لا اسئلکم علیہ اجرا الا المودۃ ... ثم ... بضعۃ
... ثم ... حسن ... ثم ... طہارت ... ثم ... فاطمۃ ... ثم ... المرتضی ... ثم ... حسن

ثم ... شہادت ... سند ... مخالفت ... حاذ ... ریز ... اول ... عبود
اول ... تخلف ... حضار ... طول ... حکمت ... اقارب ... علیہ
... عشر ... قلوب ... عقد ... اقرار ... ادب ... اشارت ... کہ ... دو
اول ... اکبر ... امام ... لا ... الا ... ثم ... امام ... شہد ... ثم
... دوم ... اشہد ان محمدا رسول اللہ ... امام ... شریف ... فرق ... ما
... ادب ... اذکر ... کثیر ... ادب ... اذان ... حی ... ثم ... ادب ... اذان
... اول ... عمومش ... اولاد ... شاہزادہ ... فحش ... حضار ... ما
... ادب ... حضرت ... امامت ... اقرار ... اعتناب ... دیانت
... رسول کریم ... دور ... ایام ... حضرت ... اصاغر ... سنہ ... ادب ... مسدود ... یا لکا
... پرسش ... بعلم ... ایام ... عضال ... غلط ... دور ... اندیشہ ... باطل ... دور ... دینار ... اعتبار ... اکنون ... عاقبتون ... دران ... ادب ... نقد
رسول اللہ ... دران ... ایام ... سہام ... تبع ... حضار ... قلوب ... حذرات ... اہل ... بیت
... اہل ... شہر ... کردوب ... بیان ... تحدث ... تبت ... قلاون ... اہل ... خلفت ... اخر
اسلام ... پرسش ... بدور ... استحقاق ... بقاء ... اسلام ... اگر ... بوقت ... بدور ... بمسجد ... حرام ... الی ... بودہ
قلوب ... عبادت ... باطل ... اقرار ... قیام ... اتحاد ... یزید ... اول ... کلمات ... تکلم ... انفعال ... بو
لوب ... آباد ... دوب ... ادب ... مؤذن ... امر ... ابتدای ... اقامت ... کوروب ... عمارہ ... مشغول ... اولاد ... بلکہ
عمارہ ... ان ... صورا ... دفع ... مظنہ ... اکنون ... جمیع ... امران ... ثم ... دکوچہ ... حاضر ... ادب ... اولاد
تقریس ... ناسزا ... دیوب ... اظہار ... تالف ... قلوب ... کہ ... بچستون ... قلعہ ... راقم ... کلام

بو ذکر ابتدا دکون محمد حضیون برہان

لعنت صید الله زیاده که بوا مرتبه اول اقدام ایتدی در عراق دشمنلرینه ایتدی

نظم دکلمی ای سفله قتل آل مصطفی ☐ دفعاً اولین اسیر سنسون دیدی

سلاقی ☐ عدالت باغیون کلمز لرزان عنچه لرادرمکا ☐ مقابلینه برز باشلا

رین نشدن ملاقی ☐ اکثر الواجبده تقلید در که تزیل آل عبا کسلدی سوایتدن برزل

تعیین ایتمدن حضرت امام حسین اولدت یا شهداء بر معصوم سن اولدت اول حضرت

قوت التفاته معنا دایون اول حضرت ده رهم شهادت بولدقده هر کون متقدمکه او

لوب صورتی که اس ابی انواع وحیله تشکیل دیرر لردی بو دعا یده که مقابلرینه

بریدن سرایسیده ایدن اول معصوم بر کیمه والدینه زکوار سن واقعه ده کوردن اخطرا

بیله بیدار اولوب فریاد ایتدکه آه ابی اول یوقمدن بریدیدار اولوب

سیف شوال ایتدکده اول معصوم بونی حالتین عرض ایتدیلر بریدایتدی حیوان

باشین اوکا کوسترمیوردیلر که تشکین بولم حضرت امامون سترسا کلین برطلعتده

اول معصوم بونی حضرتینه کتیرردکده دیلاب لوبلاردی دیدیلر بزا آلوب اول

معصومه نظر فیلدی دعوی اعتش رحمتارین اجتارینه کوروب بزا کلکیر نوکوب

خان تا پشوردن حذرلرکه اهل بیت اول جانا کوروب کتیدیلر ام فیلوب لوزم لر

بنیاد فیلدیلر که بیرنون سرایده رتزله وشون نظم ارتر وسن ای فلک اولاد

پیغمبر غمین ☐ تا ترک ایلرسن دمادم اهل بیتون مالیتین ☐ اتیشه بیدا دیله هردم بقیه

سن برداشن ☐ وه که ویران اللدون شه عون بنان محکمین ☐ بریدیدی اول اخوا

له مطلع اولدقده اهل بیته تعظیمله تعزیه یوزدن اما آم کلثوم بریدون

احارت ایتدی که سرایدن اما رندن خارج برقبل مقدرته ایده لر که اهل بیت

اولنجه ساکن اولوب فرا عیتله عزایه مشغول اولالار بریدیدی حذرات سرایده

عصمت ایکون خارج سرایده برقبل مناسب تعیین ایلدب اما بیتدن که خرابیتی اکابر

اسرای شام جمع اولوب اولدقده اهل عزایه مشغول اولالار القصه مجمع عالم مرتفع اولوب

لوحه لر بنیاد اولوب تربیه لرادونون اول جلده بلاز نظم ماتت وخالی وفاضت

الموت منادانی ونادی فی حیوة من لعبل لوعانی نظم الحکم قتلوا فی فراقه

داخله اوردی دمادم دل افکاره ☐ بوکیه معصوم لرزار یرون ایتدی ☐ اچ رحم

ایلیوب زار کرفتاره ☐ مقتل ابو مخنفده مسطوردور که یزید حضرت امام زین العا

بدینه تعزیت خدمتکار فرشتون شهدا یاشلارین کرمالاده بدینه علی ایلدب

کروشام مراضعت ایدنه دکد اهل بیت اچون اسباب تهیا قیلوب هر برینه مناسب

خلعتلر دیلرینه کرم ضروب حضرت امام زین العابدین کلدوکده منادی نشیرن اولوز

مکلف مسارزه بیله خدمت لرایچون تعیین ایدوب رعایتلرینده مبالغه قیلالار

مدینه لرایلی ایتدیلر بعضان بشیر مخلص خاندان ایدی مدینه بولنده اهل بیتون

خدمتنده کما سبق امام ظهوره کتوردب نزول ارکمالده طرق ادب برعایتنده

رعایت ایتدکلرین که عزایتین اهل بیت شکر وراحت اولدقده مدینه قرینه سیدوکده ام

کلثوم ترتیبه ایتدیلر اما همیشه خدمتنده فنجانون ادای صوفتی سعوه لازم اولدن صلاح

اولور رعایت ایتدکلرینه ما لا یتناهی الا حلیتنا یعنی حلم مردن چرن تشنه یه قدر بیر

قدر رسن اچصفا لرینده حلیه لرزون حیوان لرب برطبقده قوت یعنی نزار سی ایتدلر

که بوخدمت دنیا دوران الله قرار فدمتون افزنده ظاهر اولور فنجان اول حکیم

لرون بنه کرد و بلاد ب نقوع قیلدن که ارمغانین هرم سیار سنوت اکرم بوخدمت

ظاهر ایزید حکیم صورت بولدب المحقیقده نم مقصود ایدی که بوخدمتنه دائم

لسنت برخدمت بعدن ظاهر اولا المنة لله که میسر اولدب نظم

نظم لله الحمد که شایسته درگاه اوست ... حمد صورت انعام اوست ... عاقبت متزل
معقوده ... سم نه خیمه ... اهل اعجاز ذکر او ... همراه اولاد ... القصه اهل بیتون ...
هزار اولاد اهل مدینه ذکور و اناث ضعاف و کبار ... اعانهم الله المتعال ... اعدوت حضرت
امام زین العابدین دعوایتی اهل بیت لباس ... بیرق ... کوردی ... آرمیه
چاک دیده ... نظم ... سیاه ... ستاره ... شده ... سلطانوز ... عالم ... بنفشه ... سیاه ... کوز ... اول ... یاد ... اشارت ...
لطف ... راحیق ... عزادار ... القصه ... علقه ... اهل عزادن ... سلام ... که ... بواردن ... سوال ... سطح ... ایرتسون ... اعداده ... مسطور ... دور ... که
پیش ... مدینه ... واقع ... اولوب ... عزای ... مقدمه ... قیامت ... مقصود ... اهل
خلق ... استغفاره ... باشلادیلر ... برلونت ... اعداده ... که ... حضرت ... رسول ... صلی الله علیه وآله ... مقصود ... اکبر
قالوب ... ابلیس ... لعین ... اعلیده ... الآن ... محمد ... قتل ... قتل ... برلونت ... دفن ... حضرت ... مرتفع
لون ... عزا ... تازه ... شدد ... کده ... برلونت ... دفن ... حضرت ... امام ... حسین ... اهل ... مدینه ... دن ... مکینه
متوقعه ... اولوب ... مقدمه ... برلونت ... دفن ... مشار ... الیه ... اهل ... بیت ... مدینه ... کلدوکده ... روایت ... اولنور ... که ... اهل
بیت ... جمیعه ... وکیسو ... عیال ... رنه ... اهل ... دن ... پاک ... ایتدیلر ... دیرلر ... دیرلر ... سکینه ... خاتون ... استراحت ... برلدیلر ... اوچنجی
سنه ... کاشانه ... متوقعه ... اولونوب ... عزا ... داده ... وفق ... نزاع ... اولوب ... سلام ... دیرلر ... عرض ... حال
ایتدیلر ... که ... یا ... اجداد ... سلواه ... ماذا ... به ... اسمکم ... حضرتلاریه ... یوزه ... اول ... درگاه ... ملک ... آستان ... نه
لوازم ... اولور ... دیدیلر ... یزید ... یارجوبت ... عزان ... بیرق ... تلاش ... لوازم ... بنجه ... اعداده ... تکرار ... جمیعکم
وعلیکم ... اسوا ... انحلون ... دیده ... مرتفعاک ... نظم ... یارسول ... الله ... سیاهان ... تلاش ... سیاه ... صورتا
کلمشوردکا ... سهولکار ... آردیل ... اوکا ... دهرنیل ... باشیمه ... سز ... هیکل ... بهوز ... یاد ... قتادن ... فوت

سر اولوب سلام

کربلا

سوب

اولوب ... بعلم ... اولمشدر ... بیرده ... عزان ... اوتشین ... یارضه ... سیلاب ... کتمش ... ملکه ... اولمش ... عزای ... عالم ...
مکور ... کوکلر ... اولوزه ... کین ... اولوز ... غسیلم ... کوفه ... لرکلورکن ... ناگاه ... ام ... السلم ... حجره ... طهارتدن ... چراشیده ... رولی ... کرشان
عوی ... استقصا ... کلوب ... شیشه ... خاک ... کربلا ... السنده ... قاعه ... دوشمش ... معطر ... آت ... اهل ... بیت ... ام ... السیده
کوردوب ... برواغسیلم ... مانع ... اولیدیلر ... که ... لکن ... طلقات ... سامسون ... اعداد ... یلدیرملدن ... براتوب ... دائره ... حبس
لریه ... عزان ... قالدیلر ... وعباد ... کانه ... علیا ... اوراد ... متعارفه ... لرین ... عزا ... توشش ... اولوب ... اوتلازدن
عزا ... سنه ... متوقعه ... اولدیلر ... حسین ... الرضا ... مسطور ... دور ... که ... قرزند ... دعلیل ... عزای ... رآیت ... انتشر
که ... اولدون ... فین ... حوسنده ... عزادار ... سیاه ... کوزوب ... غایبده ... منجر ... اولدم ... برکیه ... واقعده ... کوردم
که ... عزم ... دمشقان ... لباس ... فاخره ... علتا ... اکره ... سیر ... اولور ... دیدم ... اولدیر ... زاکوادم ... علی ... وفائده ... حاتون
اهل ... عزایم ... عالمه ... مثلا ... رادن ... عالا ... صورت ... طالکاوت ... نه ... اهل ... صلاح ... دار ... حکمت ... سوزدیلک
ارقه ... زندعزیز ... غایت ... عصیانله ... دنیادن ... مقدم ... امام ... حضرت ... رسول ... سلدن ... سوال ... ایتدیلک
که ... ارد ... عمل ... شهید ... کربلا ... مرثیه ... سیلدن ... نه ... دنیش ... سن ... تقریر ... ایله ... معارض ... اذا ... اقتلادم ... دیریلیت
اولمادوز ... نظم ... لا ... اصحاب ... الله ... من ... الذهاب ... محکمت ... وال ... محمد ... مظلوم ... قتل ... قهرا
دین ... اولدوقچی ... حضرت ... رسول ... رقت ... اولوب ... اعلادن ... امام ... اولادوقده ... برادر ... زیده ... کس ... خلق ... انعام
ایدوب ... کتم ... لریه ... شفیع ... اولدی ... نظم ... اهل ... بیتون ... شان ... مرثیه ... سن ... احسن ... واقعل ... فضا ... للاولا ... ر
کم ... کوبربلت ... ال ... حصوصنده ... دیرلر ... اول ... دفن ... اهل ... بلیته ... داخلاولور ... راوی ... اسیدور ... نقل ... ایدیلر ... که ... قاتل
حسین ... ابن ... علی ... برانیش ... تاتوب ... اورده ... مقتول ... اولوب ... سلاسل ... اغلالله ... محدد ... متعاقب ... اولمقله
دور ... قیامته ... دک ... وصف ... کربلوده ... اسناد ... رضویه ... دن ... نقلاولور ... که ... حضرت ... رسول ... الله ... نور
مش ... که ... موسی ... عمران ... نارون ... سن ... توبندن ... صورا ... اولور ... صنوع ... درگاه ... وصف ... الوجوده ... دوتوب
نارون ... اکیون ... رحمت ... اسدعا ... قتلان ... حضرت ... عزندن ... وهی ... کلیم ... کن ... آرموسی ... اکر ... نبدن
جمیع ... خلق ... اکیون ... رحمت ... اسدعا ... قتیلون ... قبول ... ایلدرم ... اما ... قاتل ... حسینون ... کن ... بهندن

کتاب رحمکم و کحل اولوا الاشقاء بین الله کرک نعلم کرعذاب اهل دوزخ هرمقدار که
دوزخ دار و اگاکم الیش قل سنشهد کرنله اول سیون کم سنشهد که ملاون قدر ظلم
الیش اعلا برجع خلقدن ربنا لعلاء کنتم اقرا سیدنا مسطور دور که جمیع اژدهاون مهترز
برارتدور شیدیلر نام هرکون بیتش یوزت تمزلوب اعتقاد سندن اهل اهل اوکولور حضرت عمر
سندن سوا اکلمور که ان شیدیلر عرایت که قائل حسین نعلیلر سنی مسطور دور سیدیلر که اهل
کوکه وث مدن هر فرد که اول معرکه اهل برعصوبه نشر بلکه در کنز الغرا سیده مسطور دور
امام سریر نعلیله که بوکون بجسلمزده بو ذکر تقریر اولنوزدن که واقعه کربلا ده حضرت امام
سلسبیل شهاده مقتول اولدیغیر حوارجون بالکش طاقه اولیاء بوکفاره الکا اولدوب دیلر
بوکلوب سوزدور دیزلرین اول جمله دیم واصلا الکا برعکوه مقوله اولمادن حقا بوسوز
کفار ذمام اولدیغین برزاع مجلسدن بوسوزلره وجه زینهدر ولوجه زنانه چکوب ایچ وجهله کیمین
بولسیوب اول یکمکن تام تعقل نوشورت اولولا الاحفادون موجب قرار اعتقاد
واعتبار اولدیغ امام حسن لعسکری رضی الله عنه لقول الیش کمر تحقیق مسایل شرعیه
ایچون برمستقل نیم مجلسه برزده اندیدوب وحضرتلرندن اوزان برراکچه مکروه ظاهر اولوب
اهل فضل کدورت بیزدور اما صفحه صیانع اولوزدن طالب اول راکچه نون بسیان سوال اینمیه
کده منفعل اولوب اینمیدن اعتبار لرین اول طایفه دیم که واقعه کربلا ده می فظه وران ایچون
مامور اولمشدن عبارت دن صورا برکچه واقعه کوردوم که قیامت قوپمش دن صاحبه
قشنه ام ناکاه حضرت رسول الله ایم دعا دهسن حسین عرش کوسر کچن رسیده جمیع اولیا
و بعض علما و بعض اول عوصدن ماضی و اجیاء حجو دیوزلر سدنه الحاج ایدوب برعرض
سوال ایدوب دیر حالی فریاد ایتمیوب دکم قشنه ام حضرت رسول مطلع اولوب استدن
تیشه بوفقره حضور پرنورلرینه ایتمیوب دیکه رسول الله بوکشف اول طایفه دیلاور که فجاءته کرعلا

ده حفظ وران ایچون بعضیسن اولو نمشدر اول حضرت رسول ایم ایتمیوب استقوه قطرانا
برقطرانسن صوتمور تا ایدب کچرایتمیوب کده راکچه سندن حضرت ایدب حول و هر سیلم
سیدارا ولدوقده بورخت بسنده سیدا اولوب که امام حسن حضرت اولمی اولون واقعه اولوقو
اولیسن لعلمدن صنع ایدوب اول بلدکچت اقرب ماذا اصعب بلیتا بنیله دیمیاول کیسنه
ابوالمفاخر ذن مسطوردور که برکشف خواب کوسترمش قطع ایدوب دیکه
مادیب کفر جمعی عفو ایت اکرچه بلورم که قبل عفو دکم اشهاد کوسترایتمیوب بلیرایت قطعی بولتر
سیدلک بکجزدور دیوبرار قطعه سن اول کده جلردن ایم که شهدا اولدون یاشلاران ست کم شنده
کده می فظه وا مور اولمشدر ایدن اول بلکیسنه بر مقرره اول یاشلاروان صنعدو قبل ایراکم
اولیا اطاعتده اولان اهل مجلس جمعیتله ایدوب ارتکاب اولوالامردن ارتکاب
ایلمیوب علامه مشاهده قیلوردوم برکیچه جمیع مستظهر ست اولوب سن ذهاقا الحاد
قده کوردوم کوکدن برحلقه نور ایتمیوب یاشلاروان مقابله سیده فوزه اولدن اولیجه
اوچ صاحب جبره نوراقدن اول یعقوب اول یاشلاران صنعه قدن حمایه دن ایایت ایتمیوب بلیر
دن تو ام تمامیله مشاهده قیلوردکس اوزیم برپیر اولمش راوفوزایتمیوب کوزدولوب سوال
استدوم که بولیلر کیمدر دیوبلیر بولیلر درکاه حضرت الهه مقرب ملکلردور بعضی اهل بیتک
بیتل خاصه اهل برزمانلرن صورا کوردوم میکائیل حضرت مشوقه اولدن دیمیاول یاشلاران
حضرت الله کوردوم که حضرت آدم دلیسه اندرسن حضرت اول یاشلاران ریایت
ایتمیوب بلیر اولیلردن صورا دیمیاول یاکحق الله کوزدوم نوح دیمیاول یاشلاران ریایت ایتمیوب بلیر
اولیلردن صورا ایتمیوب اول یاکحلیل الله کوزدوم ابراهیم واسماعیل واسحیق حضرت ایایت ایتمیوب بلیر اولیلردن صورا ایتمیوب اول یاکحلیم الله
کوزدوم موسی وهارون حضرت ایایت ایتمیوب بلیر اولیلردن صورا کوزدوم ایتمیوب

آنرا یاد و اللہ کوردوم حبیب محبوب ربانا ابتدس اوندان صورا ابتدس اول نا حبیب
اللہ کوردوم حضرت حبیب اللہ و محمد المصطفی ۴۴ م قریب لغت بورد سر سیار
کہ حبیب بتیش قدم معذاران استیقا لہ کلوب حضرت صبا کین مقدم حضرت رسول اللہ
بورد لسا اداز جرسلہ فرنادہ کلوں کہ یا جواہ امت بہ وطادن کور کہ لسکا نہ بلاد کور
حضرت رسول چہار شہر لیض رضا نہ کوردوم جمیع اہلنا الفی قبلہ عزایہ مشغول الا بلد نظم
سہلادر اول کم ہمین حوآدن ادکم اولی ورد ؛ اولادان مجموع اتباع عیالستدن خدا
سہلادر اول کم عالوب دریابہ لوفن رد وفن ؛ کوراولدن دریاب نا عزاب اکبر مکردان مثا ؛
سہلادر کم ابتدس ابراہیم نمرذ دانش ؛ ابتدس سرق جہالسوذ فرآن اقتہ یا ؛
سہلادر کم کلوں بیدآد علیہ فرعون کلیم ؛ اولادان دشمن اولکا برطا فر موسی نا ؛
بے کلفت عقل منزا ابتدہ تحقیق ابتدس لبر ؛ جملہ اندوہ مجموع کردہ اہلنا ؛ کلمہ اول
مقدا محشر جہ کیم جرا ایلیوب ؛ حکم دس اہل ظلال مظلوم دشمن کہ بلاد اوا ابتدلر
کہ اول تونت اللہ ابتدہ حضرت جرا ئیل حضرت رسولفن خواجہ کلوب ابتدلر
یا رسول اللہ حکم حضرت عزتدر کہ رمضان شہر نفن اول کونہ بشہر دس لوط قومنون
ملکدہ جوانہ یرم حضرت رسول ابتدلر یا جرا ئیل بم جریم سایر اہلنا دن زیادہ جرا
جرا ایلدرم قیامت کونی عذاب موجب ایلہ اولادر دان اشقام الدرآم جرا ئیل ابتدلر
یا رسول اللہ حکم دور کہ یو مستحفظلدر ملائکہ عذاب انش عذابہ یا قلرمال اول ساعتدہ
فرشتہ لرجریہ ابتدس چکوب اول جماعتلہ جملہ قبلدیلر اللی کونہ مستحفظلدر فرق
دوقوزیوز یا لوب لوفت لکی بتدوکہ قفزح ابتدلر کہ الامان الامان حضرت رسول
۴۴ ابتدلر لا عذر اللہ لکلدوس بلورم کہ دعا حضرت رسول مستجا بلادر بس
معذور اولاجاق دکلم دیدیلر لکلب فرشتہ لبیک لوفور دیلر اول واقتہ صبا ابتدلر

قرم بتیقہ اللہ دن صبا لغہ ایلہ بروہ سی اقیدوقہ کوردیلر سکسن بورد نش اول بلاکس کیمسہ طوا مقدلر
منع ایلدوب جیقردیلر بر ساعتہ بتیدا اولوب اول نا پاکس بیقدیب نظم اثر ظلم و ستمدلر خلق قرنہ
سیب محو ظلم ایلمہ جوشر ساعتہ وقتہ عفف اکثر اہل تفسیرون نقلدلر محمد بن اسحقدن کہ واقعہ کربلا
دن صورا صید اللہ رمادون لشکر مذن سوار و سیاہ عادم قدوم لکا نا صی لکان خروس بشیر
حضرت یلہ معاش ایتیوب اہ امرین قتل الموت بر عذابہ محرمشا رالرب ا ستکلہ حوت اولدن غا
لداس بریلدہ حضرت اصل لکا نہ اما مون عاشہ شہر لیض فرق صبا کندن اولوب فرق ابتدلر
دعا عن محفوظ اولوب علت سودا ابتدلہ بر نجہ لرہ کروب اول قیلدیلہ سلسلہ نزعہا مشغول
دراعا قیلدیلہ جوشدن و حضرت ابن عشر لیض بندن بلیطفلر بندن حضرت ابتدلر
اول بر سنہ قیش رضم بتیش بتیر اولوب ۷ الی مراد اول بلاکس امر حق اولوب علت بر سیلہ
دینا دن کیتدلر و سودا ان حضلہ مشغول اولوب لفرق ابتدلر خلاصہ کروشا رالولوب
اول علت ایلہ حوت اولدن مالک ابن دینار حضرتلری لفرق ابتدلر خفت عقل سیدا
قلوب مجموع اولوب کوہ لرہ جوشدن خالفت طعلقلر طاشیلہ ہلاک اولدن ستہ اہلدہ
مسطور دور کہ شہر لیض بر مقدار اسکر مدن حضرت اما مون رعایتدن چیقروب مذہب
اتیشدن بعض سی سیلہ اولادہ اولادہ دیر مکث داعیہ سی قیلدوقدہ اول طلاد
معدہ مادولوب شہر اولکا نکی کیتوروب ذکر کیسدوقصورینہ حاضر اولدوب اول
طلادن بعض سی بو بتیہ بر اوزوقدہ عالم معدوم اولدن رد ابتدلر کہ بعض بدنجیلر
شہر اوہ لرن قطار دن اقہ لرہ دیکہ اولادب بشما اول ابتدوکدہ منشا بہ انہ اولوب
ذوق بیتر اولدن القصہ ردخہ الی ۷ مسطوردور کہ واقعہ کربلا دن صورا اقرب
دعا مذا عبید اللہ ملعونی سنہ ۶۰ صبا ابتدس قطع اولدیکوقہ مسعودیہ کتوردیلر

امام تر دوش عالم یدان نقل انتیش که من عاجز اندوم کورد دوم دلواردن برای تحریب عیسی الله
بد کنون دماغه کرد دوست وضیق بر کیه لونت بوعلی اندوس نمت بلده اندازه
محقق اولدیکه بو مقوله عزاداری شواهد ده مسطور ولدیکی مؤسسه بر مولانا حضرت امام تون
قتله ثبت دیرلر هم اول کیم برادر یا دیستدیکه اسمانداز کلوردن اخذ القاعلوب
جهاد البشر با الحداد لتکمیل امیدوار که عموم یعطف الی یستول فقل ما تنا
هر اول اضای عاشق الاخلاص واد وادی تو یم الاخلاص عرض ده کیفیل حسن با آل
اولد کیم ماه محرم کلدیکده عالم حضرت ماه کربلاده کوکرتیک سلسله الفرنیک شهدا ایلوب دیلره
کریان و دل بریان بیلیم سنوقم کیب ثواب دیوز دا هرون اولوب امر لرنولا نظم

اهرم محنت و یان ملولت حمر دشا رعنم عالم حضوریا دکمل اول ایچه کشف ره قادریا
اهم آولد قابل سمع الکبریا فلور جعلت الی لفظ کش یا مشورش نوده مزالا مشوشتیا
تحمل ارحال لکلمدن حرور یا مرحم قتل تعرض قیلم زنهاریا دعلیه نواسیون داهن لی حقیت
عالم عرو لقنه تعلق قلوب برلوایی فض مرجب تریا حسن ات اولور دعیا الیه تعالیا

عا اسعد الخلق سیدنا و نبینا محمد صلی الله
تعالی علیه وسلم و آله اجمعین الی
یطیبان الطاهرین و لوالیه
عا اعدائهم اجمعین الی
یوم الدین

تمام

ارحضور لکه تحقیق و تمش بو طریق یا رحمت توفیق و فضل حق مکن اولسون رفیق یا
رشته ای لولکا حکیسون شفاعت بنده لرمن یا مصطفی تجرکنا اکنده اولدوز لکه یا
کربلا لب تشنه سن ملاقین دیمیش سن اولدوجه ر یا حوض کوثر له یعقب اولسون مکارب رحیق یا

الحمد

فلت قریشده لوزهر مسدود و یراغ یا یا قلوب مثل فضا رحلت اولسون اول عمیق یا
کوهر مظلوم اولدوب عاجز زبان اعلان یا بو مصیبت اشتدار اشکم حشیان حون حقیق یا
افرین ار حضور یا عارف یا اصح الله ش نه ابدا یا کربلالون شهید لرین وصفین یا
که مراد یدر روضة الشهدا یا فارسی اولدیکه روضة الشهدا یا قومیش اول حدیقه السعدا یا
شکر کیم مرض سنی سعدده یا حوزه عین اولدی عاجز کدا یا یارندن حلا شکسته لسنه الله یا
بوکتاب بن وعلامت ایتدم ا دا مرثیه حضرت امام حسین رضی الله عنه و علیه الصلوة و السلام
ماه احرم اولدی شقلول حیوب هلال یا قیلیش عزا دولوب قدحم عرق اشک ا ل یا
اولاد مصطفا یه ملاقی عرش فرات یا سیجور سونکس بر ذره اب بوالقفا ل یا
چوخدور حکایت اهل ساه کربلا یا الله حوی حکایت اولور موجب ملال یا
فهم الیسون عشر شهدا اشرفین انجمله یا هر بریزه کربلاده کوندور رنان حمله یا
کلدیکده عالم شهدا قتلیاب روزگار یا زار اغلا ایکوکل نوکون اولدو قیامتمال یا

یا سیلان دمر خلوه کم دده آه قیل یا
یا کر دول دده کسوه عالم تباه قیل یا

ماه محرم اولدی مسرت حرام دور یا عالم نوکون مشربعته بر احترام دور یا
کلدیکده عالم شهدا نفع سینه دکل یا غفلت سزاوار دهر ده پیشه عام دور یا
عزاقیلن کربلا حزنی حل سنه کم یا نقض وفای دهره دلیل تمام دور یا
هر دم دیمک یا جلو ذکرون الیکچون یا سیاره سیهد علوه مقام دور یا
هر آه کیم چکلور اهل بیت ایکون یا مفتاح باب روضه دارالسلام دور یا

یا شاه دا ملسون بو واقعه دن ش داولان کوکل یا
یا مردم ملال عضه دن ازاد اولان کوکل یا

تدبیر قتل آل عبا فیلدون ان ملک یا تکر غلط خیال خطا فیلدون ان فلک یا
مرقد شریف حاوته دون تشغلر حکوب یا برمرحوا لی الشهدا فیلدون ان فلک یا
معصت حرم سرایه حرمت ره اکیتن یا یا مالک حلم سیر سرو یا فیلدون یا ان فلک یا
حصار کربلاده اولان تشنه لبیده یا انلک روان سبیل بلا فیلدون ان فلک یا
تحقیق قرر شرعدن اندیشه قیلدون یا اولا یمصطفا ده خفا قیلدون ان فلک یا
یا رحیم قیل دون حکمران قان اولا بلاره یا
یا غوثیده مرد لمارق پریشان اولا بلاره یا

یا صیده قده کربلا یه قدم شاه کربلا یا اولدون ان ایتدی شع شاه کربلا یا
دشمن اولدی غیرته اوده کوز مصوب یه یا یا فتنه جانه داغ الدی شاه کربلا یا
اعدا مقابله ده حکنده صف صفا قیلدون یه آه علی شاه کربلا یا
دود دل پر اتشن اهل فنا ره دن یا اتیلدون یوده دار هم شع کربلا یا
اولدوقچه غمزن راحت دل کوز محروب دمیا اولدی همیشه ماتم شاه کربلا یا
یا ایتدی کربلا به نه روا دور یوغ سکا یا
یا درد یا دوم یا الم دمدم سکا یا

ای دریغ و درا کربلا حسین یا اوز کربلا بلا لریه مبتلا حسین یا
غم پاره پاره یاغدی بلا لردن داغلدم یا ای لاله حدیقه آل عبا حسین یا
تیغ جفا الله لعنتی اولدی حلاک یا ای بوستان سروه تیغ جفا حسین یا
یعقوب وجودون غمنه غلطان سرا تیم یا ای شمع بزم عارکه کربلا حسین یا
دور فلک اکوردی سکا قانه قانه یا ای تشنه حرارت عرق بلا حسین یا
یا رایت مفخر لی آل عبا حالی اولماه یا یکم عرق اهبسلم یا قطره قطره کنه یا

الرحیم

اکرم اظهار سلسلهٔ سیادت داخل احوال کربلا دشرح استیلای اعدای اولاد فسنده یا یراد
مناسب دکل امامتبع معمون اوقنه الشهدا طریق اجمال ایله تقریر بنه اقتضا قیلمغین ایلکه
شواهد السنوده مذکور اولدیغی وجهله کرکدر حضرت امیرالمؤمنین علی آلن
ابیطالب رضی الله عنه اصلح روایتیله اوتوز التی نفر اولادی اولوب اول جمله دن یادون
سکز نفر ذکور و اون سکز نفر اناث و دور بعض روایتده اون دوقوز ذکور و علان و اولاد
بنات قید اولنوب اول جمله دن التی نفر امام صیاشده مستوفی الوجوب و التی نفر کربلاده
شربت شهاده نوش ایتدیلر اما مشهور اولانلر امام حسن و امام حسین و محمد بن حنفیه
و عبدالله و محمد حنفیه و ابوبکر و عمر و عثمان و عون و عباس لدر رضوان الله علیهم
اجمعین و حضرت امام حسن اکر اولاد اطهاردن اکمش اما اولاد ولادت شریف
بیض رمضان المبارکون اول یشمنی کونیده مجتبون اوچ یوز یکیرمی بشده واقع اولدی وفات
شریفلری اون طقوزنجی کون کیجه سیده محترمتان الله یلی کیجه کده واقع اولدی و مدة
عمر شریفلری قرق التی یل و التی آی اول یشی کونیدن اول التی نفر اولاد امجاد
اولوب اون سرد ذکور دیشی قرنداشلری دور و اول جمله دن مشهور اولانلر بولدز دوکر
زید و حسین و طلحه و اسماعیل و عبدالله و حمزه و عبدالرحمن و عمر و قاسم لدر
رضوان الله علیهم اجمعین و حضرت امام حسین اوچ یوز اما مدور ولادت شریفلری
محترمتان اوچ یوز التمش سنه سنده واقع اولدی و مرضعه سی ام الفضل لبابه زوجهٔ عباس
بن عبدالمطلب و اولاد ذکورلری بولدز عبدالله اکبر علی الاوسط علی اصغر و عبدالله
و محمد و عون دور رضوان الله تعالی علیهم اجمعین و حضرت امام زین العابدین دوز و جب
اما مدور ولادت شریفلری محترمتان اوتوز التی یلیده واقع اولدی وفات شریفلری
بیشمنی سنه سنده و اولادنی اون سکز نفر اولوب اول جمله دن اولاد ذکورلری

طقوز نفر اولاد و اولادلرنك طقوزنجيسي اما اولادلرندن مشهور اولانلار اون اولادر
محمد باقر و عبدالله باهر و زيد شهيد و عمر اشرف و حسين اصغر و علي اصغر اولادلرندر
رضوان الله عليهم اجمعين حضرت امام محمد باقر رضي الله عنه يتشعب اما مدور كتب
ابو جعفر و لقب باقر ولادت شريف مدينه منوره جمعه كونى صفر اينكون اوچنجى كونيدر
بجرتون اك يديوز سنه سنده واقع اولدى يديسى اولادى اولوب اول حمله دن مشهور اولانلار
جعفر و عبدالله و ابراهيم و عليا دور رضوان الله تعالى عليهم اجمعين حضرت امام
جعفر الصادق رضي الله عنه التعشى اما مدور ولادت شريف مدينه منوره ده اشنه كونى
ربيع الاول اينكون اون يديسى كيجه سى دوكده واقع اولدى علوم عربيه
اولكى سنوبلدور جعفر احمر و جعفر ابيض و معصف فاطمى و جعفر جامع كبير
ديديلر اولادى اولوب اسماعيل و عبدالله و موسى و اسحق و محمد و عباس
رضوان الله عليهم اجمعين حضرت امام موسى كاظم رضي الله عنه يدنجى امامدور
ولادت شريف يكرمنى كونى بجرتون يوز الكرمى يدينجى سنه سنده واقع اولدى
هارون الرشيد حضرتلرينك وفات ايتدكى التمش تقوز اولادى اولوب اول حمله دن
اولوز يديسى اياتك دكرمى اوچ ذكور مشهور اولانلار عباس هارون و اسحق
و اسماعيل و حسن رضا و ابراهيم و مرتضى و محمد جعفر دور رضوان الله تعالى عليهم اجمعين
حضرت امام على ابن موسى الرضا سكزنجى امامدور ولادت شريف مدينه منوره
يكرمنى كونى نصف ربيع الآخره بجرتون يوز الليى سنه كيجه سوكده اول حفر تون
بيش تقوز اولادى اولمش محمد و حسن و جعفر و ابراهيم و حسين رضوان الله
عليهم اجمعين حضرت امام محمد تقى رضي الله عنه طقوزنجى امامدور

ولادت

ولادت شريف جمعه كونى نصف شهر رجب بجرتون يوز طقسان بيش سنه كيجه سوكده معتصم ايامنده
علافشده زهر ايله شهادت بولدى اكى تقوز اولادى اولوب على نادى و حسن رضوان الله
تعالى عليهم اجمعين حضرت امام على نادى رحمة الله عنه اونوكنجى امامدور ولادت شريف
مدينه منوره ده ايكنجى اون اوچنجى كونيدر واقع اولدى و مشهر ايامنده علا افشده شهيد
اولمش اوغلى اولوب حسن و حسين جعفر رضي الله تعالى عنهم حضرت امام حسن
عسكرى رضي الله عنه اون بردنجى امامدور ولادت شريف مدينه منوره اولوب اول حفر تون
امام محمد ديدكرى بر فرزندلرى اولوب حضرت امام محمد مهدى اول الكيمى امامدور مذهب الاماميه
مقتضاسنجه دسته ائمه اون دردنجى اولدى والله المرجع

الهى بو كلمات عنايا تونكله شرف اختتام موفق اولدى مسئولمز دخى بو اولوالعزم طقوز نجى
سعادتله اتمام بولدقدن صكره اسيده انتهاسنه دكك اعمالى مسرده لرى مسطور
و مذكور اولان افعال حميده لرى تسطير و تحرير اولنان انبياى عظام و اولياى كرام
و شهداى ذوى الاحترام كه ساكن بساط قرب و قبول اولمشلر رحمت سرمديه سنه
تقرب بولمشلر ميامن و ارواح مقدسه لرينه و بركات نفوس مطهره لرينه پاك و عالم اسلام
بلاده طريق هدايت قيل و طرز لجه اولان حضرات ايمه كه طغيان ايام ضلالت و دياجى
اهل بغيه صدود ايتدكلرى حالده فرات اونون ايا عدالشده فرمان شرع يصلم دست تعدى
سل ايدوب كربلا اوردوسى اولان زلال كوثر متابعت لرين كسمكله هلاكت اولمشلرى
ارواح شريفلرينه سيراب التفاتكه جشمه التفات جويبار مرحمت بيوردقلرى شهد و شكر
اكر خامه سنجه اوصاف عدالتين صفحه كلازده كه تر ايتسه اوراق اشجاره قلم اولسه
كذار ايتمز و اكر مثال روزكار كل طغراى شريعه يصلم موشح اولسه استمرار حكمته لطمه
دوران يتمز يتمز نظم اول شهنشاه فلك رفعت كه كيسه ايمش كنش ٤٤

خاکبوس استمتدن عوالیقتدار ؛ اول سه افزار فلک سیرت کم المش اسمان ؛ قدرت
درگاه قدرتدن سوا عث ر ؛ یعنی سلطان نشان قطب دائرهٔ امن و امان ابوالمظفر
سلطان سلیمان خان ابن سلیم خان وضع الله النوائب عن الزمان الی یوم یقوم
الحشر و ینصب المیزان و ادل هذا و تذکار سعادت دستخط اولان ظل مکرمتدن بعیشه
متمتع اولدیغمز اموار و انتفاع لولا ادل سرور حضرتلقا اول سه دار صاحب راه ملک آرا
که بولسنه ناس و لیدیزادون لطف ؛ انما میله مستعد سعادة منتظر اولمش عهدنبرا
ر ن که برایهٔ حفظ و مراسیله حوزهٔ حمایتی بقعهٔ نعمادن عزیزه دار السلام ایمش
کل کلاز رحولت اقبال ؛ اقتاب سپهر جاه و جلال ؛ اخر معدن سخا و کرم ؛ ثم ؛
ربذهٔ فرقهٔ بنی آدم ؛ ملجأ و مرجع خواص عوام ؛ اعظم اکرم حشام و کرام ؛
یعنی که رفیع الفقرا و صدر الأمرا مسند الرفعت و العز و العلا حضرت حمدی پاشا
حفظه الله عما یخاف و یحذر الله که بوطرز جلال اقران غنم اندوز بوفرشته
خان کدار حکم بوز اعلی ساعات و امین اوقات کمت احتشام اولدن و بو
مصلحت تفهیم عوام ایچون لکلفات رسیدن معذرا و استعفا راه و استجلاع عزیمتدن قبل اتمام
اولدن توقع لو دور که فقلان للاغب بیشه و فضحای اقلیم اندیشه دن که بنات
تا لیفنه و طرح تصنیفنه تطاول و جرأت براولدوقده اصلاح خطاسنه اقدام و اهتمام ایده لر
و محررون و معررون دعا ایله یاد ایدوب قبول عذر یله مرتفعا بان تمام ایده لر

ربنا اغفر لنا و ارحمنا یا الهنا و سیدنا اسعدنا
تمت الکتاب بعون الملک الوهاب
عباد احقر عباد الله احمد
غفر الله علیه و للوالدیه

شکر و الحمد

شکر و الحمد لله المعبود ؛ عونه با العبد فی کل الأمور ؛ شد بعون الله حق الاتمام ؛
ای کتابت رو اسنه تمام ؛ عزبی رحمت حق برکس یکی ؛ که کاتبرا با الخیر یاد کند باد ؛
نخواند سورهٔ اخلاص و انکه ؛ رفیض حق شود تا روز محشر شاد ؛

فی شهر ربیع الأول سنه ۱۲۵۵

قال رسول الله القبر ینادی کل یوم خمس کلمات یا بن آدم انا البیت الوحشة
وحشتر فاحملوا الی انیسا و انا البیت الظلمة فاحملوا الی مصباحا
و انا البیت التراب فاحملوا الی فراشا و انا البیت الحیة و العقرب فاحملوا
الی قربانا و انا البیت العفن فاحملوا الی کفنا آمین قرائت قرائت
و چراغ قبر نماز شب است و فرش قبر عمل صالحت و تریاق قبر تصدق است
و کنج قبر کلمهٔ طیبهٔ لا اله الا الله است

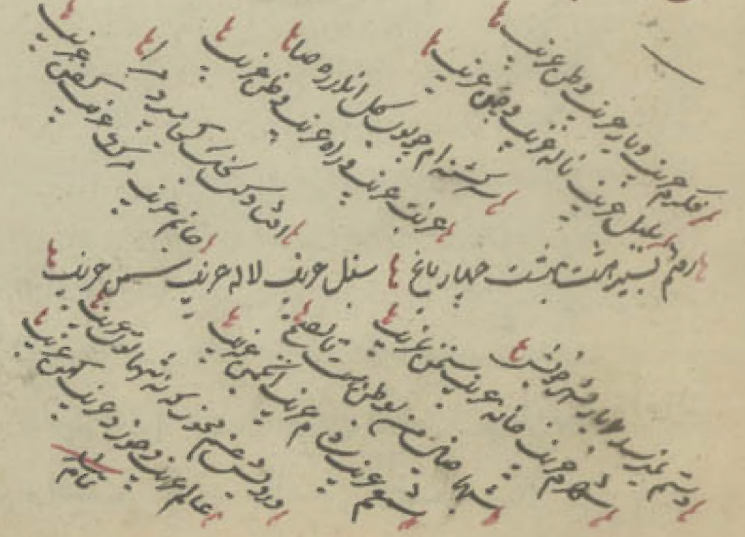

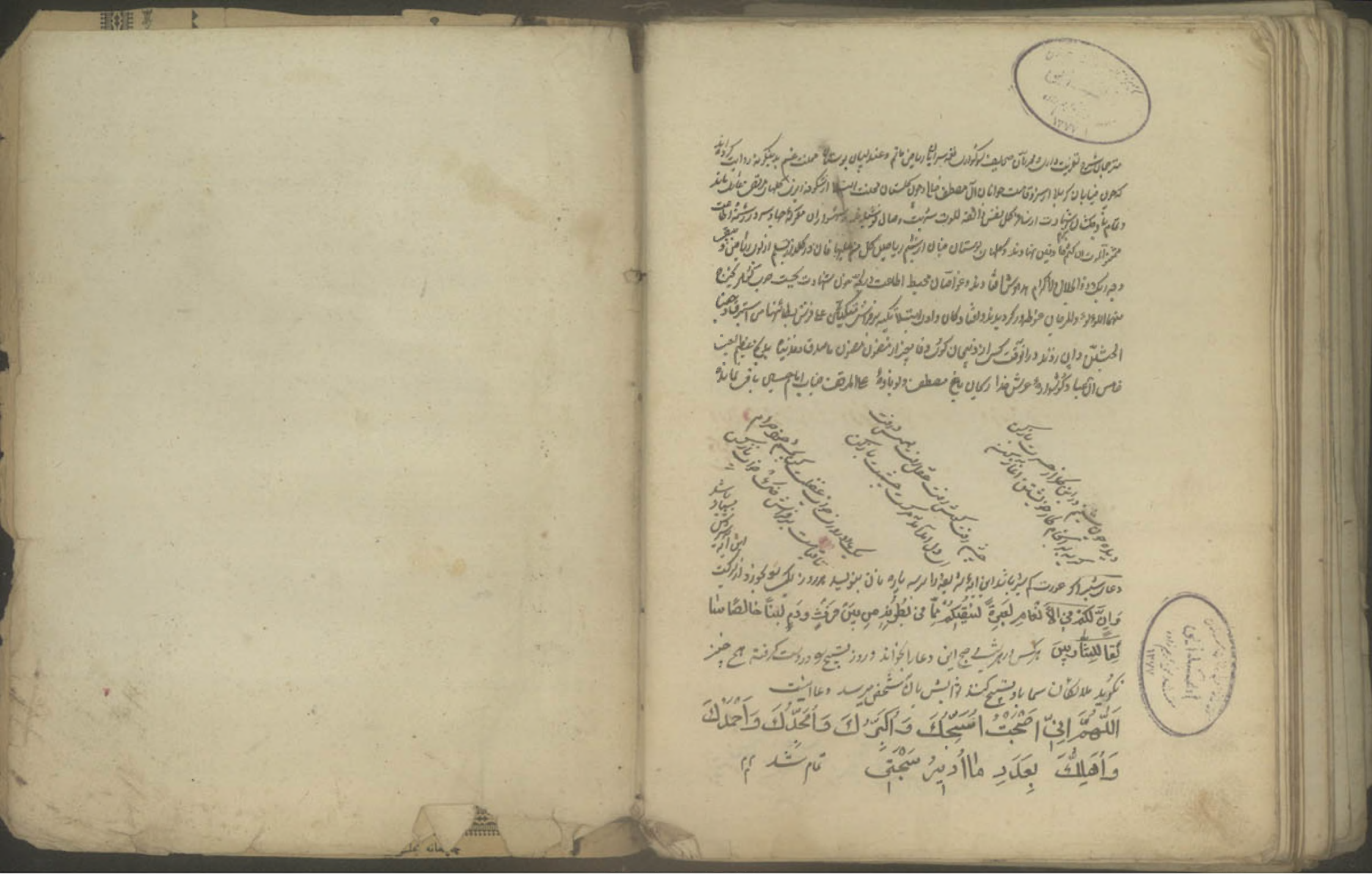

مترجمان شرح تعزیت داری و محرمان صحایف سوگواری نغمه سرایان ریاض ماتم و عندلیبان بوستان محنت غم بدینگونه روایت کرده اند
که چون خیابان کربلا از سرو قامت جوانان آل مصطفی خالی و چون گلستان محنت ابتلا از شکوفه ریزی گلهای مرتضی عاری ماند
و تمام باوجکشان شهادت از ساغر کل نفس ذائقة الموت شربت وصال نوشیدند و شهسواران معرکه جهاد سر در رشته اطاعت
ممتنع الموت ان کنتم صادقین نهادند و گلهای بوستان جنان از شبنم ریاحین کل من علیها فان در گلزار تسلیم از لوی ریاض و یبقی
وجه ربک ذو الجلال والاکرام هدهوش افتادند و غواصان محیط اطاعت در لجه خون شهادت بحیث حرب کوثر یخرج
منهما اللؤلؤ والمرجان غوطه ور گردیدند و افتادگان وادی ابتلا تکیه بر فراش متکئین علی فرش بطائنها من استبرق و جنا
الجنتین دان زدند در آن وقت کسی از ذبیحان کوی وفا بغیر از مضمون مضمون ما صدق و فدیناه بذبح عظیم العنب
خامس آل عبا و گوشواره عرش خدا ریحان باغ مصطفی و لوباده علی المرتضی جناب امام حسین باقی نماند

دیده چون شبنم در این گلزار حسرت باز کن
گریه بر انجام کار خویشتن آغاز کن

چشم رفت گوش رفت عقل رفت همه رفت
ای دل آمد آمد مرگ است چشمت باز کن

یک دو روزی خواب غفلت کن بچشم خود حرام
تا قیامت بر فراش خاک خواب ناز کن

این آیه سرکش بسیار باشد

دعای شیر اگر عورت کم شیر باشد این آیه شریفه را بر سه پاره نان بنویسد هر روز یکی را بخورد از برکت
وَإِنَّ لَكُمْ فِي الْأَنْعَامِ لَعِبْرَةً نُسْقِيكُمْ مِمَّا فِي بُطُونِهِ مِنْ بَيْنِ فَرْثٍ وَدَمٍ لَبَنًا خَالِصًا سَا
لِقًا لِلشَّارِبِينَ هر کس در هر شب صبح این دعا را بخواند و روز تسبیح را در دست گرفته هیچ چیز
نگوید ملائکان سما باو تسبیح کنند ثوابش بآن شخص میرسد دعا اینست
اللَّهُمَّ إِنِّي أَصْبَحْتُ أُسَبِّحُكَ وَأُكَبِّرُكَ وَأُمَجِّدُكَ وَأَحْمَدُكَ
وَأُهَلِّلُكَ بِعَدَدِ مَا أُدِيرُ سَبْحَتِي تمام شد

کشور شاهنشاهی ایران

وزارت دارائی

ادارهٔ کل گمرک

مجله ماهیانه گمرک

شماره ۲۳۰

دی ماه ۱۳۳۷

چاپخانه مجلس